



DZIENNIK URZĘDOWY

WOJEWÓDZTWA WARMIŃSKO-MAZURSKIEGO

Olsztyn, dnia 16 lutego 2018 r.

Poz. 880

ZARZĄDZENIE REGIONALNEGO DYREKTORA OCHRONY ŚRODOWISKA W OLSZTYNIE

z dnia 15 lutego 2018 r.

zmieniające zarządzenie w sprawie rezerwatu przyrody „Jezioro Martwe”

Na podstawie art. 13 ust. 3 ustawy z dnia 16 kwietnia 2004 r. o ochronie przyrody (Dz. U. z 2018 r. poz. 142 i poz. 10) zarządza się, co następuje:

§ 1. W zarządzeniu Nr 44 Regionalnego Dyrektora Ochrony Środowiska w Olsztynie z dnia 21 sierpnia 2012 r. w sprawie rezerwatu przyrody „Jezioro Martwe” (Dz. Urz. Woj. Warm.-Maz. poz. 2344) wprowadza się następujące zmiany:

1) § 1 otrzymuje brzmienie:

„§ 1. 1. Rezerwat przyrody „Jezioro Martwe”, zwany dalej „rezerwatem”, o powierzchni 17,91 ha, położony jest na terenie gminy Górowo Iławeckie, powiat bartoszycki, województwo warmińsko-mazurskie.

2. Położenie i przebieg granicy rezerwatu w postaci mapy przedstawia załącznik nr 1 do zarządzenia.

3. Położenie i przebieg granicy rezerwatu w postaci współrzędnych punktów jej załamania przedstawia załącznik nr 2 do zarządzenia.”;

2) uchyla się § 2;

3) § 3 otrzymuje brzmienie:

„§ 3. Celem ochrony rezerwatu jest zachowanie stanowiska maliny moroszki *Rubus chamaemorus*.”;

4) załącznik do zarządzenia staje się załącznikiem nr 1 i otrzymuje brzmienie określone w załączniku nr 1 do niniejszego zarządzenia;

5) po załączniku nr 1 dodaje się załącznik nr 2 w brzmieniu określonym w załączniku nr 2 do niniejszego zarządzenia.

§ 2. Zarządzenie wchodzi w życie po upływie 14 dni od dnia ogłoszenia.

Regionalny Dyrektor
Ochrony Środowiska
w Olsztynie

Agata Moździerz

Załącznik nr 1 do zarządzenia
Regionalnego Dyrektora Ochrony Środowiska w Olsztynie
z dnia 15 lutego 2018 r.

Położenie i przebieg granicy rezerwatu przyrody „Jezioro Martwe”.

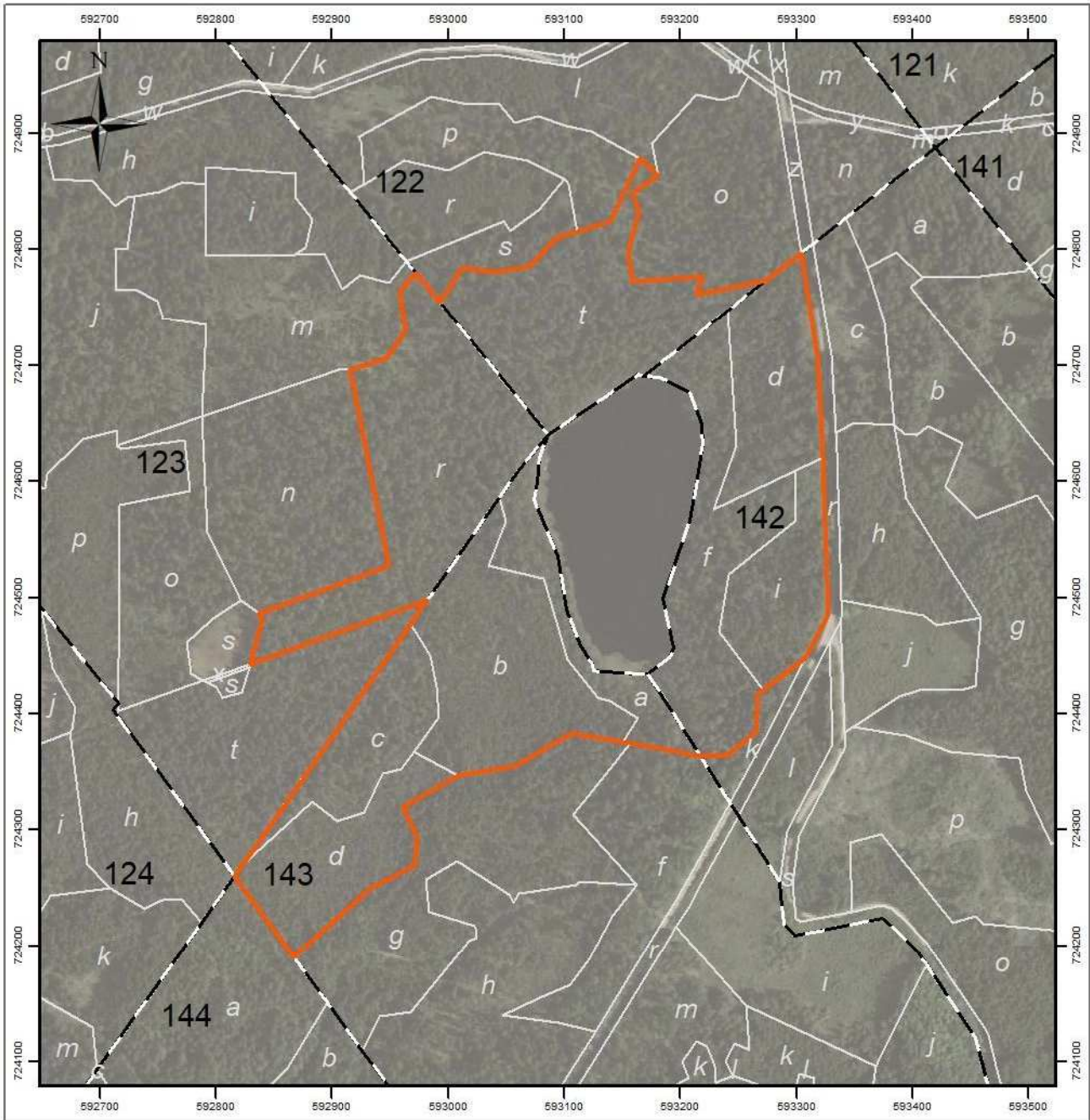

-  granica rezerwatu
-  granice oddziałów leśnych
-  granice wydzieleń leśnych

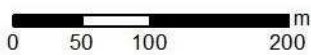

Układ współrzędnych: PL-1992
Wydzienienia leśne: Bank Danych o Lasach (usługa przeglądania 18.10.2017)
Dane topograficzne: © autorzy OpenStreetMap (18.10.2017)
Ortofotomapa Główny Urząd Geodezji i Kartografii usługa przeglądania (18.10.2017)
Przygotowanie mapy: Regionalna Dyrekcja Ochrony Środowiska w Olsztynie



Załącznik nr 2 do zarządzenia
Regionalnego Dyrektora Ochrony Środowiska w Olsztynie
z dnia 15 lutego 2018 r.

Położenie i przebieg granicy rezerwatu przyrody „Jezioro Martwe” w postaci współrzędnych punktów jej załamania w układzie współrzędnych płaskich prostokątnych PL-1992.

Nr	X	Y
1.	724798,03	593154,88
2.	724772,37	593159,06
3.	724777,08	593219,29
4.	724760,85	593213,53
5.	724772,78	593273,19
6.	724796,82	593303,78
7.	724707,93	593317,90
8.	724624,32	593322,79
9.	724620,38	593322,92
10.	724485,04	593327,21
11.	724447,69	593308,16
12.	724419,77	593271,22
13.	724416,10	593267,03
14.	724383,64	593264,93
15.	724363,74	593240,84
16.	724363,14	593217,10
17.	724368,38	593187,25
18.	724373,67	593157,12
19.	724374,79	593150,71

Nr	X	Y
20.	724382,59	593106,26
21.	724354,31	593058,08
22.	724346,46	593008,86
23.	724319,23	592961,21
24.	724293,04	592973,25
25.	724268,95	592971,68
26.	724249,05	592932,93
27.	724189,17	592867,09
28.	724259,20	592815,91
29.	724259,92	592816,42
30.	724268,47	592822,38
31.	724283,67	592832,99
32.	724476,32	592967,41
33.	724492,97	592979,02
34.	724497,22	592981,99
35.	724461,85	592883,61
36.	724442,46	592829,68
37.	724481,74	592839,63
38.	724486,05	592837,44

Nr	X	Y
39.	724506,92	592894,39
40.	724526,77	592948,55
41.	724695,92	592915,56
42.	724706,39	592947,50
43.	724729,43	592963,21
44.	724763,99	592957,98
45.	724779,85	592971,80
46.	724754,50	592992,44
47.	724783,89	593011,91
48.	724780,23	593038,62
49.	724785,46	593070,04
50.	724810,07	593093,61
51.	724815,28	593110,78
52.	724824,21	593140,21
53.	724878,67	593165,35
54.	724863,49	593181,58
55.	724848,83	593159,06
56.	724832,07	593164,30
57.	724798,03	593154,88