



DZIENNIK URZĘDOWY

WOJEWÓDZTWA WARMIŃSKO-MAZURSKIEGO

Olsztyn, dnia 29 marca 2019 r.

Poz. 1598

ZARZĄDZENIE REGIONALNEGO DYREKTORA OCHRONY ŚRODOWISKA W OLSZTYNIE

z dnia 27 marca 2019 r.

zmieniające zarządzenie w sprawie rezerwatu przyrody „Dziki Kąt”

Na podstawie art. 13 ust. 3 ustawy z dnia 16 kwietnia 2004 r. o ochronie przyrody (Dz. U. z 2018 r. poz. 1614, 2244 i 2340) zarządza się, co następuje:

§ 1. W zarządzeniu Nr 50 Regionalnego Dyrektora Ochrony Środowiska w Olsztynie z dnia 16 września 2010 r. w sprawie rezerwatu przyrody „Dziki Kąt” (Dz. Urz. Woj. Warm.-Maz. Nr 150, poz. 1936) wprowadza się następujące zmiany:

1) § 1 otrzymuje brzmienie:

„§ 1. 1. Rezerwat przyrody „Dziki Kąt”, zwany dalej „rezerwatem”, o powierzchni 35,79 ha¹⁾, położony jest na terenie gminy Dubeninki, powiat gołdapski, województwo warmińsko-mazurskie.

2. Położenie i przebieg granicy rezerwatu w postaci mapy przedstawia załącznik nr 1 do zarządzenia.

3. Położenie i przebieg granicy rezerwatu w postaci współrzędnych punktów jej załamania przedstawia załącznik nr 2 do zarządzenia.”;

2) uchyla się § 2;

3) załącznik do zarządzenia staje się załącznikiem nr 1 i otrzymuje brzmienie określone w załączniku nr 1 do niniejszego zarządzenia;

4) po załączniku nr 1 dodaje się załącznik nr 2 w brzmieniu określonym w załączniku nr 2 do niniejszego zarządzenia.

¹⁾ Powierzchnia rezerwatu podana w oparciu o dane przestrzenne GIS (jako powierzchnia poligonu opisanego współrzędnymi punktów załamania granicy rezerwatu, w układzie współrzędnych płaskich prostokątnych PL-1992).

§ 2. Zarządzenie wchodzi w życie po upływie 14 dni od dnia ogłoszenia.



Regionalny Dyrektor
Ochrony Środowiska
w Olsztynie

Agata Moździerz

Załącznik nr 1 do zarządzenia
Regionalnego Dyrektora Ochrony Środowiska w Olsztynie
z dnia 27 marca 2019 r.

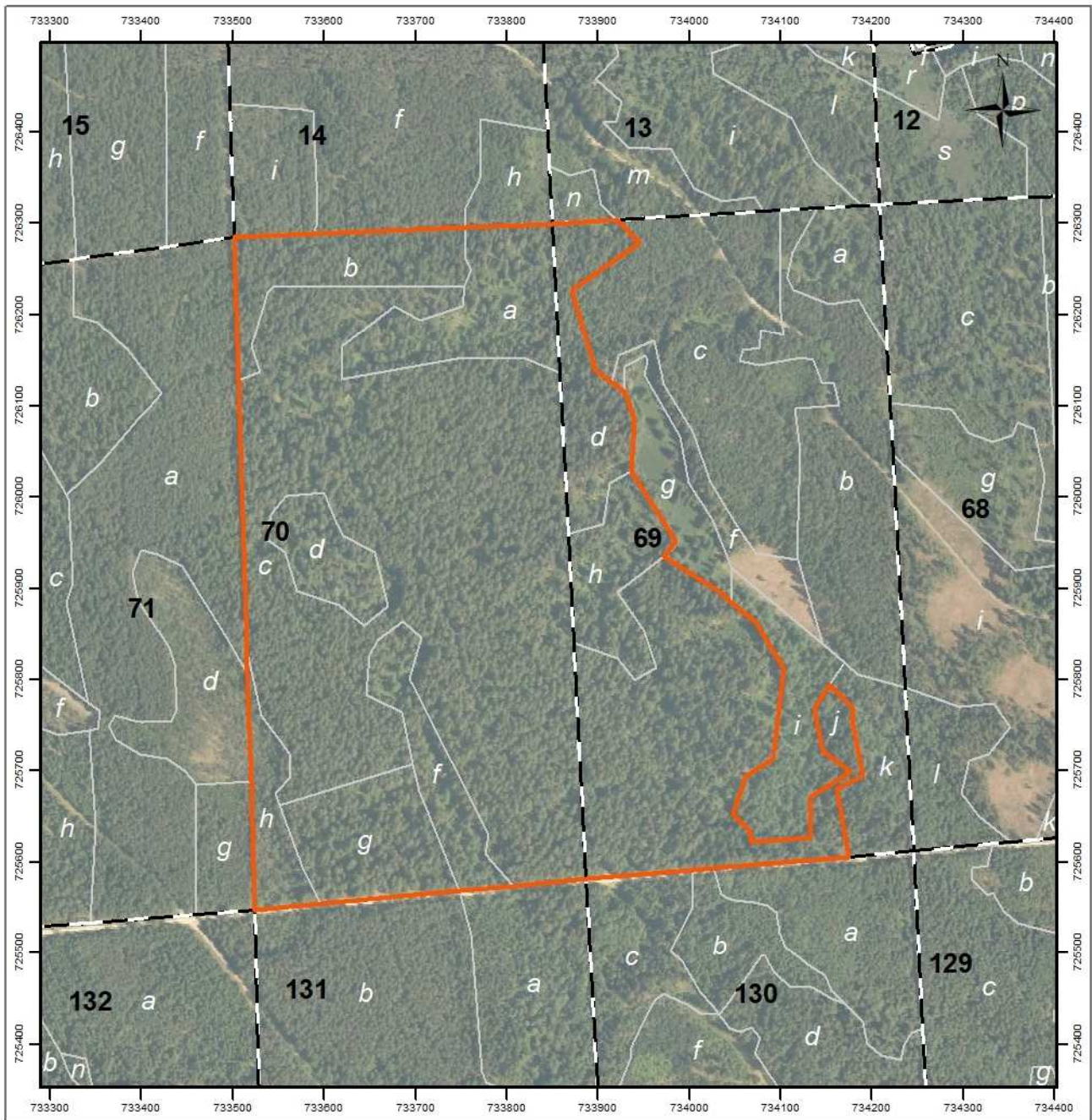
Położenie i przebieg granicy rezerwatu przyrody „Dziki Kął”.



-  granica rezerwatu
-  granice oddziałów leśnych
-  granice wydziałów leśnych

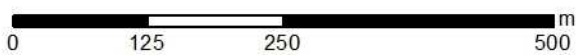

Układ współrzędnych: PL-1992

Wydziałenia leśne: Bank Danych o Lasach 2019
Dane topograficzne: © autorzy OpenStreetMap (15.02.2019)
Ortofotomapa Główny Urząd Geodezji i Kartografii (usługa przeglądania (15.02.2019)
Przygotowanie mapy: Regionalna Dyrekcja Ochrony Środowiska w Olsztynie



Załącznik nr 2 do zarządzenia
Regionalnego Dyrektora Ochrony Środowiska w Olsztynie
z dnia 27 marca 2019 r.

Położenie i przebieg granicy rezerwatu przyrody „Dziki Kąć” w postaci współrzędnych punktów jej załamania w układzie współrzędnych płaskich prostokątnych PL-1992.

Nr	X	Y
1.	725630,92	734067,57
2.	725621,18	734068,35
3.	725625,85	734131,85
4.	725671,04	734133,02
5.	725698,31	734177,43
6.	725720,91	734146,65
7.	725767,26	734136,91
8.	725793,38	734153,96
9.	725767,65	734178,98
10.	725755,19	734178,2
11.	725694,03	734190,28
12.	725679,22	734162,23
13.	725605,11	734174,23
14.	725592,53	734026,64
15.	725590,47	734002,49
16.	725580,6	733886,74

Nr	X	Y
17.	725573,18	733807,7
18.	725567,52	733747,39
19.	725553,33	733596,34
20.	725546,56	733524,21
21.	725687,16	733519,82
22.	725806,68	733516,09
23.	725829,61	733515,37
24.	726127,94	733506,06
25.	726284,96	733501,16
26.	726288,68	733587,6
27.	726295,89	733755,08
28.	726299,96	733849,68
29.	726304,07	733920,22
30.	726278,93	733945,36
31.	726227,34	733871,42
32.	726137,74	733896,75

Nr	X	Y
33.	726124,83	733914,91
34.	726114,75	733929,08
35.	726085,15	733939,99
36.	726028,27	733935,9
37.	725951,14	733985,37
38.	725934,39	733971,74
39.	725894,65	734033,48
40.	725884,37	734045,89
41.	725860,76	734074,39
42.	725811,29	734103,21
43.	725712,73	734091,53
44.	725693,25	734061,73
45.	725651,95	734047,7
46.	725630,92	734067,57