



# DZIENNIK URZĘDOWY

## WOJEWÓDZTWA WARMIŃSKO-MAZURSKIEGO

---

Olsztyn, dnia 24 marca 2020 r.

Poz. 1464

### ZARZĄDZENIE REGIONALNEGO DYREKTORA OCHRONY ŚRODOWISKA W OLSZTYNIE

z dnia 19 marca 2020 r.

#### w sprawie rezerwatu przyrody „Jezioro Łuknajno”

Na podstawie art. 13 ust. 3 ustawy z dnia 16 kwietnia 2004 r. o ochronie przyrody (Dz. U. z 2020 r. poz. 55) zarządza się, co następuje:

§ 1. 1. Rezerwat przyrody „Jezioro Łuknajno”, zwany dalej „rezerwatem”, o powierzchni 1 194,12 ha<sup>1)</sup>, położony jest na terenie gminy Mikołajki, w powiecie mrągowskim, w województwie warmińsko-mazurskim.

2. Położenie i przebieg granicy rezerwatu w postaci mapy przedstawia załącznik nr 1 do zarządzenia.

3. Położenie i przebieg granicy rezerwatu w postaci współrzędnych punktów jej załamania przedstawia załącznik nr 2 do zarządzenia.

§ 2. Celem ochrony przyrody w rezerwacie jest:

- 1) ochrona populacji ptaków wodno-błotnych,
- 2) ochrona naturalnych procesów ekologicznych ekosystemu jeziora Łuknajno i ekosystemu „Czarnego Bagna”,
- 3) zachowanie ekosystemów łąkowych i innych ekosystemów lądowych znajdujących się w granicach rezerwatu.

§ 3. Dla rezerwatu określa się:

- 1) rodzaj – Faunistyczny (Fn);
- 2) typ i podtyp:
  - a) ze względu na dominujący przedmiot ochrony:
    - typ – Faunistyczny (PFn),
    - podtyp – ptaków (pt);
  - b) ze względu na główny typ ekosystemu:
    - typ – Różnych ekosystemów (EE),
    - podtyp – mozaiki różnych ekosystemów (me).

§ 4. Nadzór nad rezerwatem sprawuje Regionalny Dyrektor Ochrony Środowiska w Olsztynie.

---

<sup>1)</sup> Powierzchnia rezerwatu podana w oparciu o dane przestrzenne GIS (jako powierzchnia poligonu opisanego współrzędnymi punktów załamania granicy rezerwatu, w układzie współrzędnych płaskich prostokątnych PL-1992).

§ 5. Zarządzenie wchodzi w życie po upływie 14 dni od dnia ogłoszenia<sup>2)</sup>.

Regionalny Dyrektor  
Ochrony Środowiska  
w Olsztynie

**Agata Moździerz**

---



<sup>2)</sup>Niniejsze zarządzenie było poprzedzone rozporządzeniem Wojewody Warmińsko-Mazurskiego z dnia 3 września 2004 r. w sprawie uznania za rezerwat przyrody „Jezioro Łuknajno” (Dz. Urz. Woj. Warm.-Maz. Nr 122, poz. 1565), które utraciło moc z dniem wejścia w życie niniejszego zarządzenia zgodnie z art. 14 ustawy z dnia 4 stycznia 2013 r. o zmianie ustawy – Prawo wodne oraz niektórych innych ustaw (Dz. U. z 2013 r. poz. 165).

Załącznik nr 1 do zarządzenia  
Regionalnego Dyrektora Ochrony Środowiska w Olsztynie  
z dnia 19 marca 2020 r.

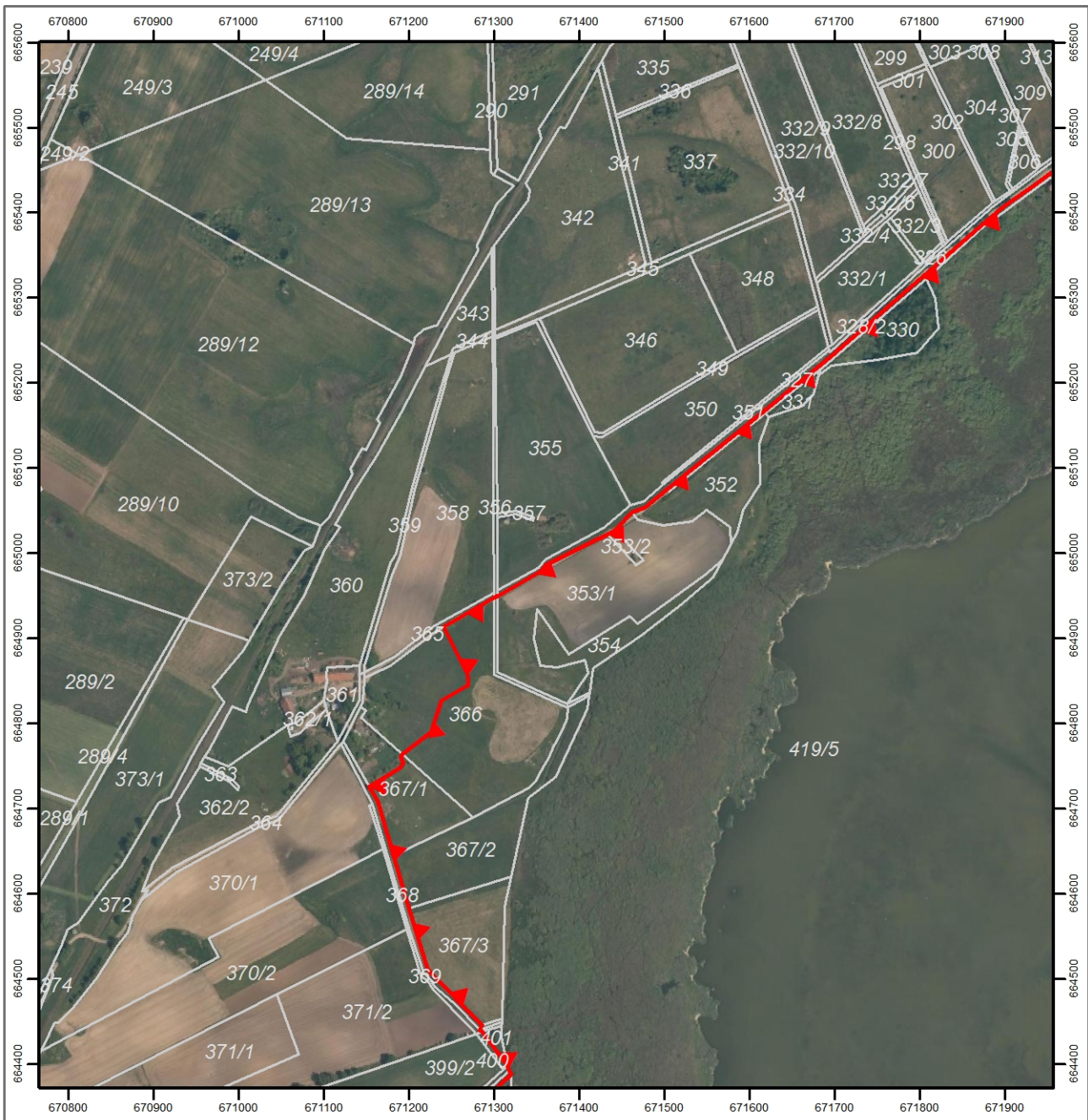
**Położenie i przebieg granicy rezerwatu przyrody „Jezioro Łuknajno”.**



Strona 1 z 12

-  granica rezerwatu
-  działki ewidencyjne

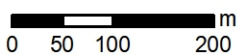

 0 50 100 200 m

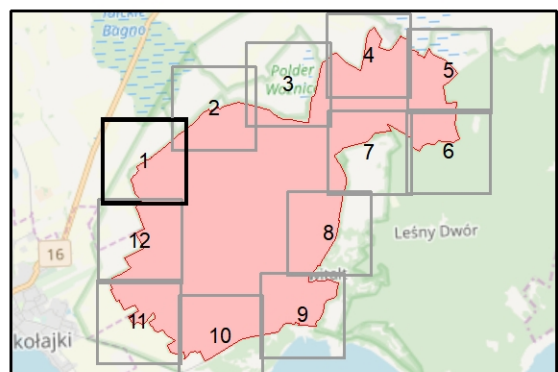
Układ współrzędnych: PL-1992  
Działki ewidencyjne: Powiatowy Ośrodek Dokumentacji Geodezyjnej i Kartograficznej (15.01.2020)  
Dane topograficzne: © autorzy OpenStreetMap (27.02.2020)  
Ortofotomapa Główny Urząd Geodezji i Kartografii (usługa przeglądania, 27.02.2020)  
Przygotowanie mapy: Regionalna Dyrekcja Ochrony Środowiska w Olsztynie





Strona 2 z 12

-  granica rezerwatu
-  działki ewidencyjne

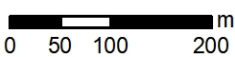

 m  
0 50 100 200

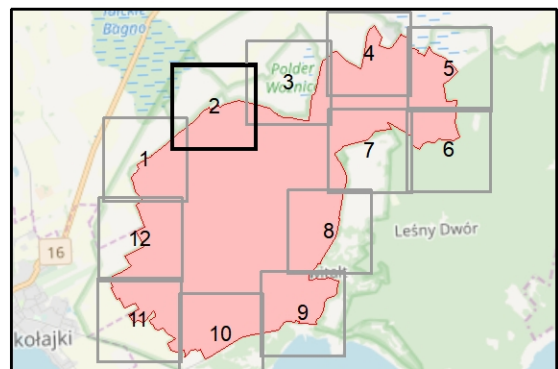
Układ współrzędnych: PL-1992  
 Działki ewidencyjne: Powiatowy Ośrodek Dokumentacji Geodezyjnej i Kartograficznej (15.01.2020)  
 Dane topograficzne: © autorzy OpenStreetMap (27.02.2020)  
 Ortofotomapa Główny Urząd Geodezji i Kartografii (usługa przeglądania, 27.02.2020)  
 Przygotowanie mapy: Regionalna Dyrekcja Ochrony Środowiska w Olsztynie





Strona 3 z 12

-  granica rezerwatu
-  działki ewidencyjne

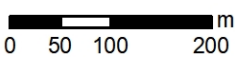

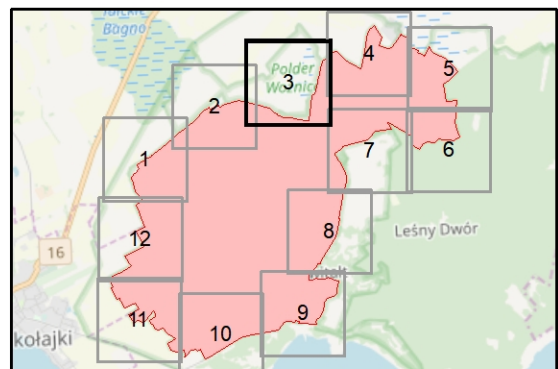

Układ współrzędnych: PL-1992  
 Działki ewidencyjne: Powiatowy Ośrodek Dokumentacji Geodezyjnej i Kartograficznej (15.01.2020)  
 Dane topograficzne: © autorzy OpenStreetMap (27.02.2020)  
 Ortofotomapa Główny Urząd Geodezji i Kartografii (usługa przeglądania, 27.02.2020)  
 Przygotowanie mapy: Regionalna Dyrekcja Ochrony Środowiska w Olsztynie

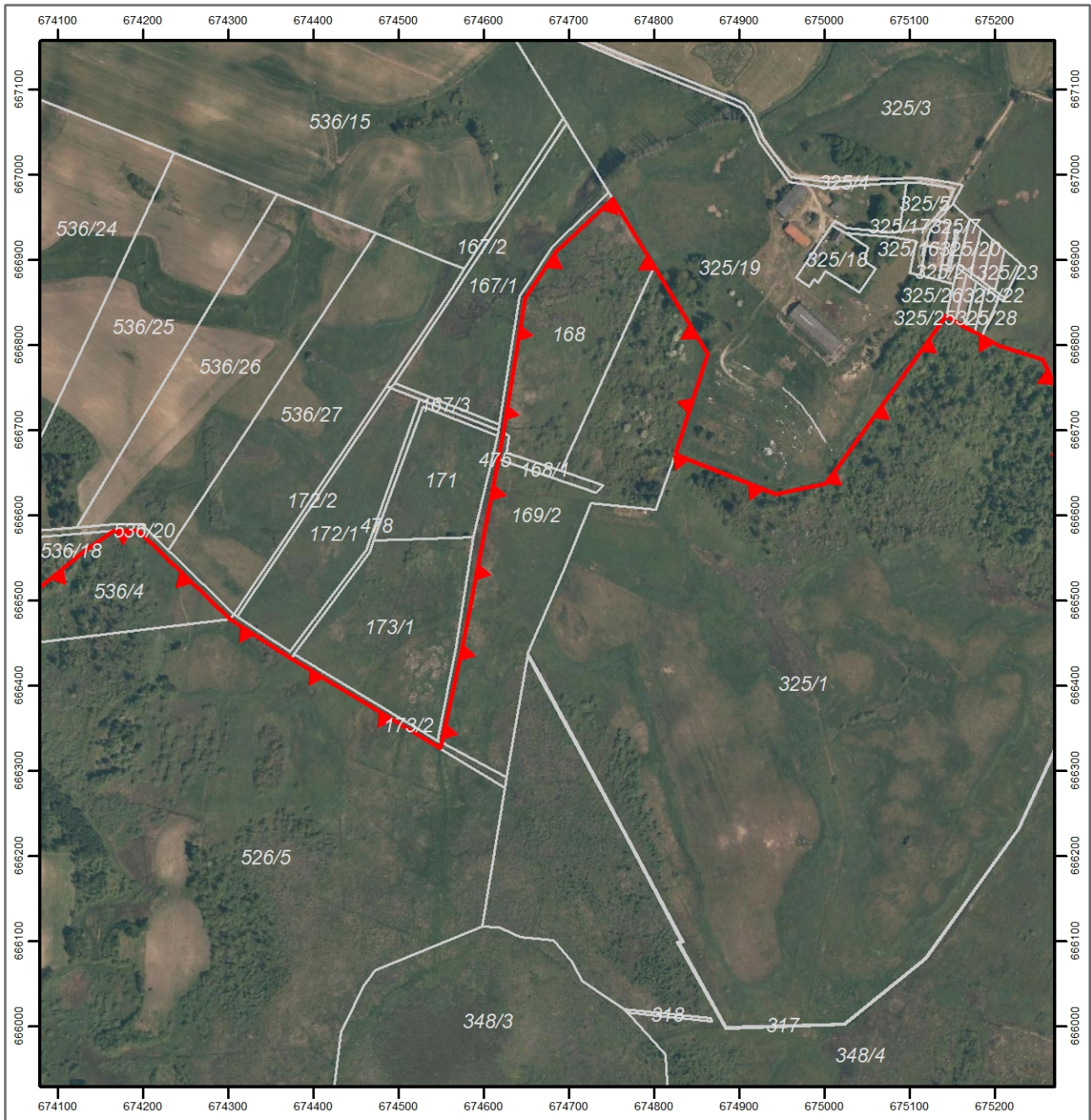



Strona 4 z 12

-  granica rezerwatu
-  działki ewidencyjne

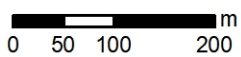

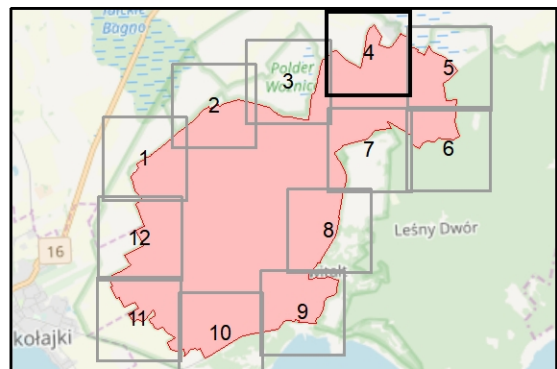

Układ współrzędnych: PL-1992  
 Działki ewidencyjne: Powiatowy Ośrodek Dokumentacji Geodezyjnej i Kartograficznej (15.01.2020)  
 Dane topograficzne: © autorzy OpenStreetMap (27.02.2020)  
 Ortofotomapa Główny Urząd Geodezji i Kartografii (usługa przeglądania, 27.02.2020)  
 Przygotowanie mapy: Regionalna Dyrekcja Ochrony Środowiska w Olsztynie

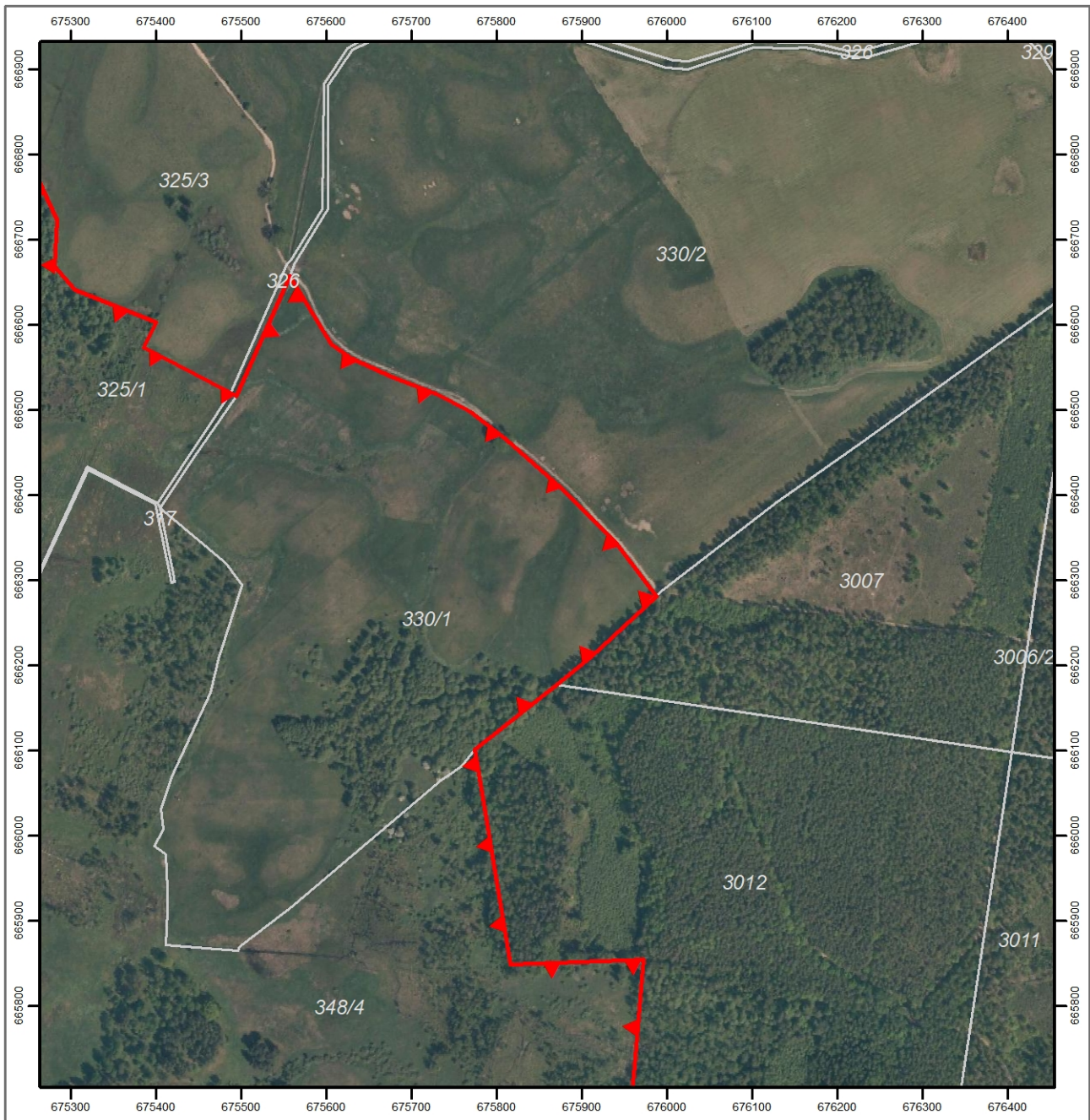



Strona 5 z 12

-  granica rezerwatu
-  działki ewidencyjne

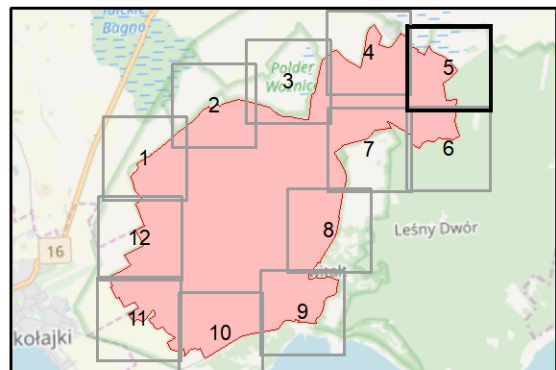

 m  
0 50 100 200

Układ współrzędnych: PL-1992  
 Działki ewidencyjne: Powiatowy Ośrodek Dokumentacji Geodezyjnej i Kartograficznej (15.01.2020)  
 Dane topograficzne: © autorzy OpenStreetMap (27.02.2020)  
 Ortofotomapa Główny Urząd Geodezji i Kartografii (usługa przeglądania, 27.02.2020)  
 Przygotowanie mapy: Regionalna Dyrekcja Ochrony Środowiska w Olsztynie

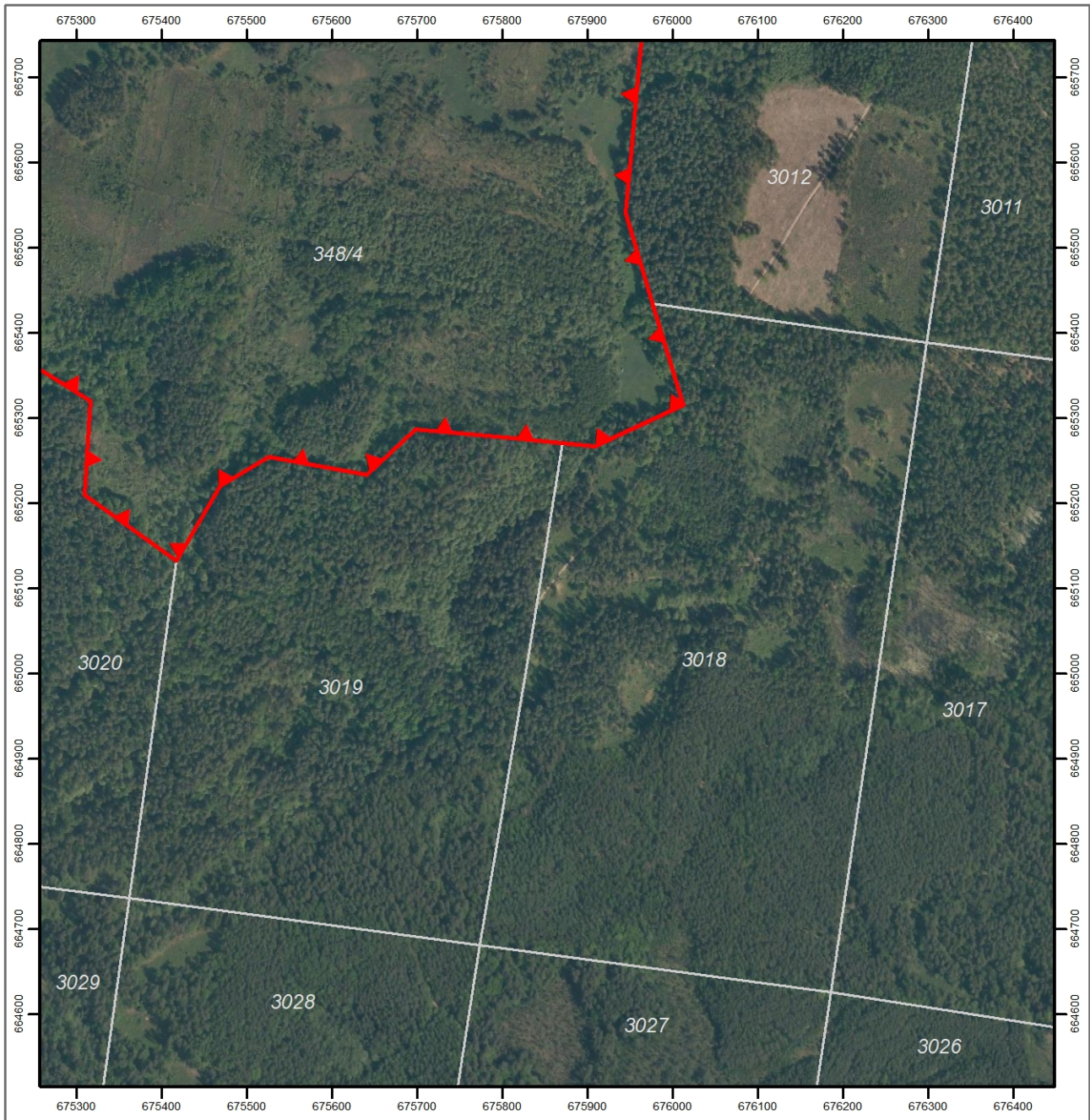



Strona 6 z 12

-  granica rezerwatu
-  działki ewidencyjne

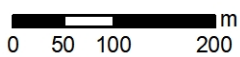

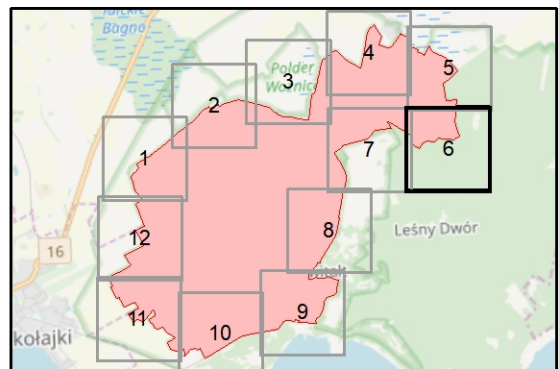

Układ współrzędnych: PL-1992  
 Działki ewidencyjne: Powiatowy Ośrodek Dokumentacji Geodezyjnej i Kartograficznej (15.01.2020)  
 Dane topograficzne: © autorzy OpenStreetMap (27.02.2020)  
 Ortofotomapa: Główny Urząd Geodezji i Kartografii (usługa przeglądania, 27.02.2020)  
 Przygotowanie mapy: Regionalna Dyrekcja Ochrony Środowiska w Olsztynie



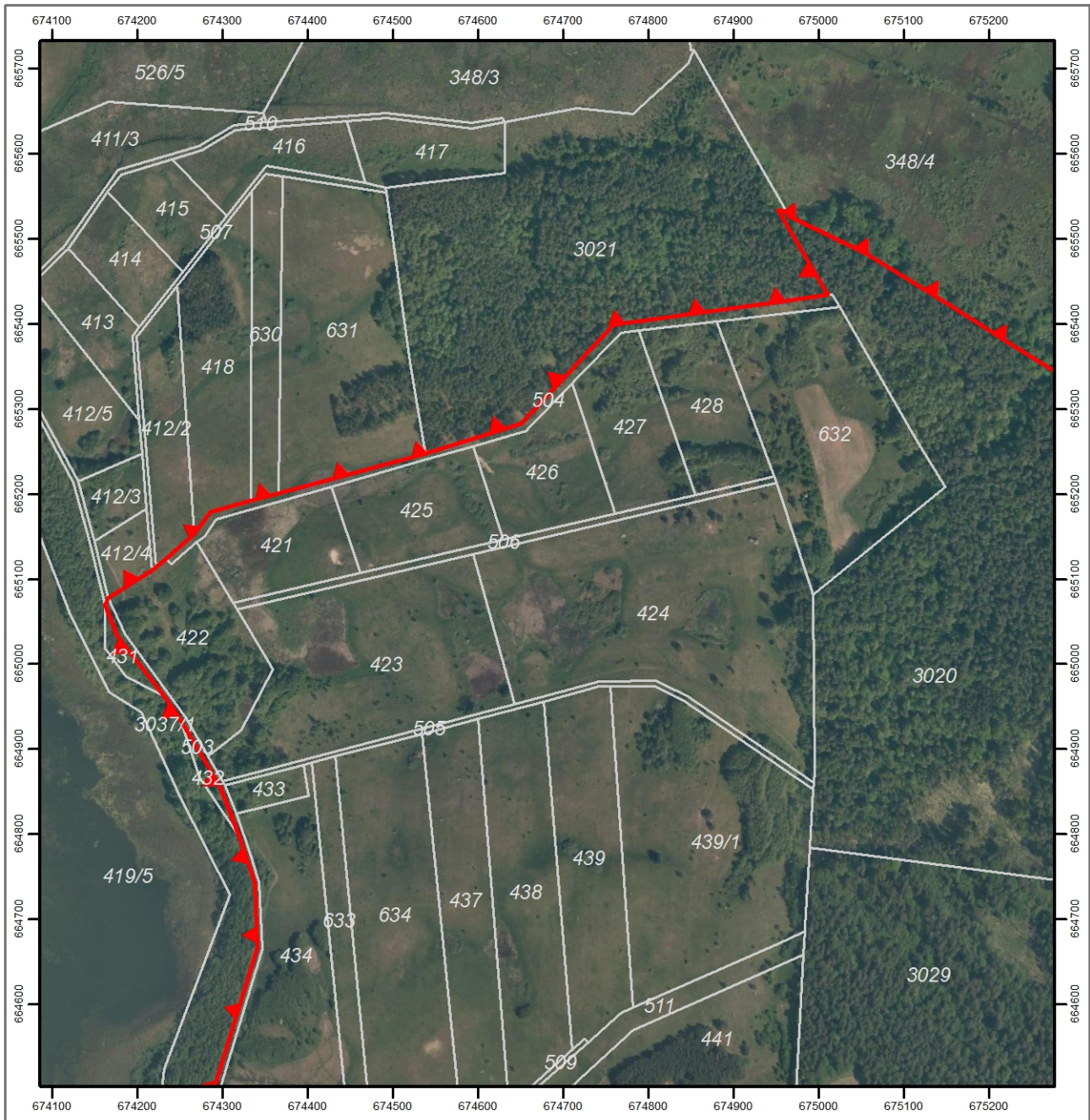



Strona 7 z 12

-  granica rezerwatu
-  działki ewidencyjne

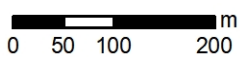

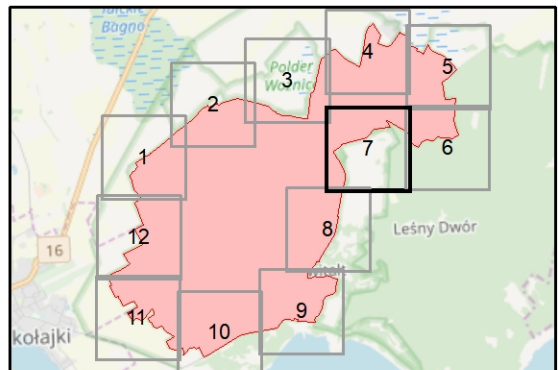

Układ współrzędnych: PL-1992  
 Działki ewidencyjne: Powiatowy Ośrodek Dokumentacji Geodezyjnej i Kartograficznej (15.01.2020)  
 Dane topograficzne: © autorzy OpenStreetMap (27.02.2020)  
 Ortofotomapa Główny Urząd Geodezji i Kartografii (usługa przeglądania, 27.02.2020)  
 Przygotowanie mapy: Regionalna Dyrekcja Ochrony Środowiska w Olsztynie

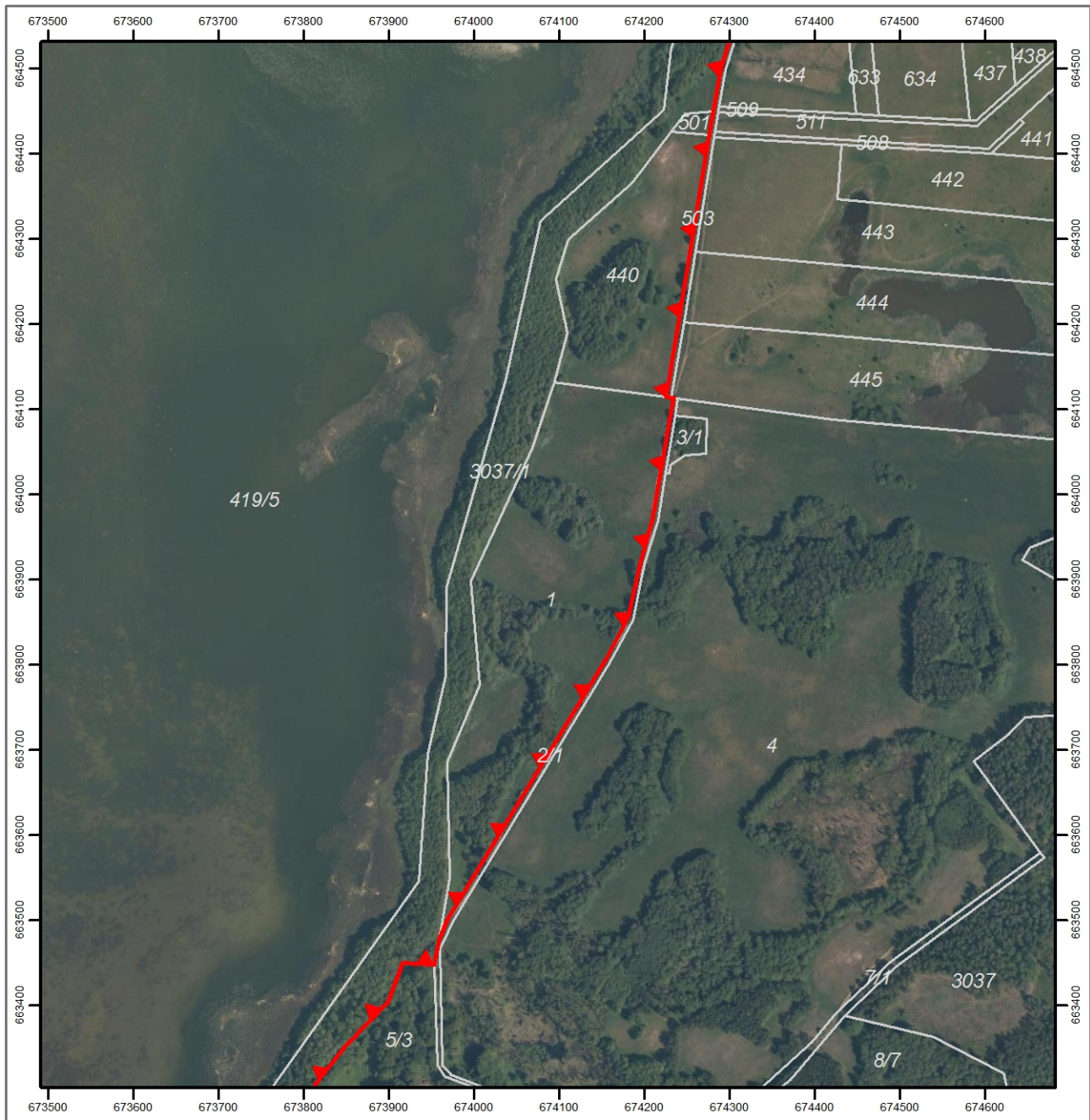



Strona 8 z 12

-  granica rezerwatu
-  działki ewidencyjne

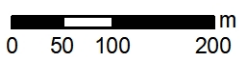

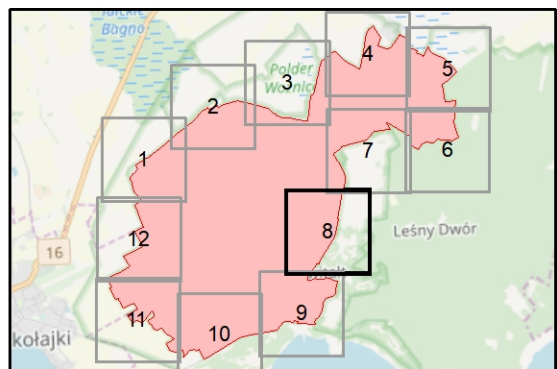

Układ współrzędnych: PL-1992  
 Działki ewidencyjne: Powiatowy Ośrodek Dokumentacji Geodezyjnej i Kartograficznej (15.01.2020)  
 Dane topograficzne: © autorzy OpenStreetMap (27.02.2020)  
 Ortofotomapa Główny Urząd Geodezji i Kartografii (usługa przeglądania, 27.02.2020)  
 Przygotowanie mapy: Regionalna Dyrekcja Ochrony Środowiska w Olsztynie

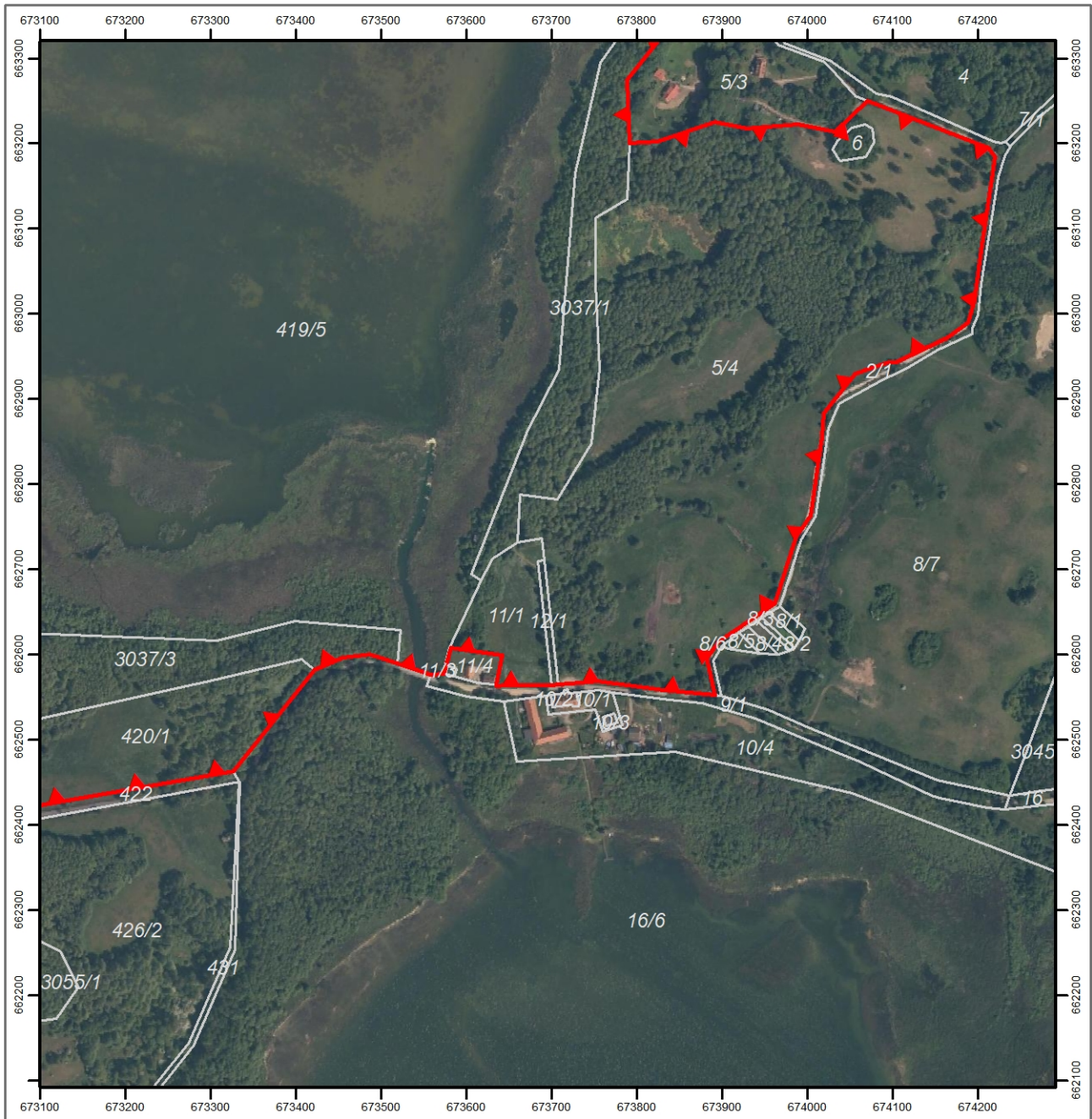



Strona 9 z 12

-  granica rezerwatu
-  działki ewidencyjne

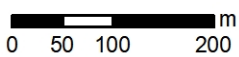

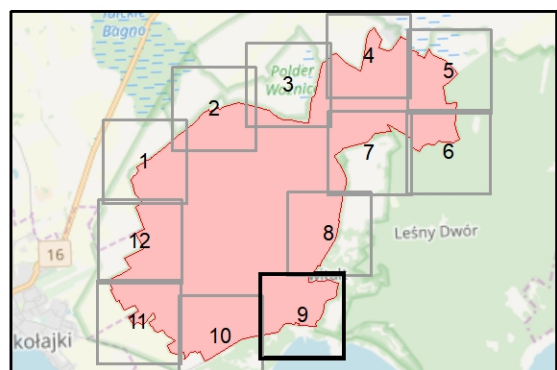

Układ współrzędnych: PL-1992  
 Działki ewidencyjne: Powiatowy Ośrodek Dokumentacji Geodezyjnej i Kartograficznej (15.01.2020)  
 Dane topograficzne: © autorzy OpenStreetMap (27.02.2020)  
 Ortofotomapa: Główny Urząd Geodezji i Kartografii (usługa przeglądania, 27.02.2020)  
 Przygotowanie mapy: Regionalna Dyrekcja Ochrony Środowiska w Olsztynie

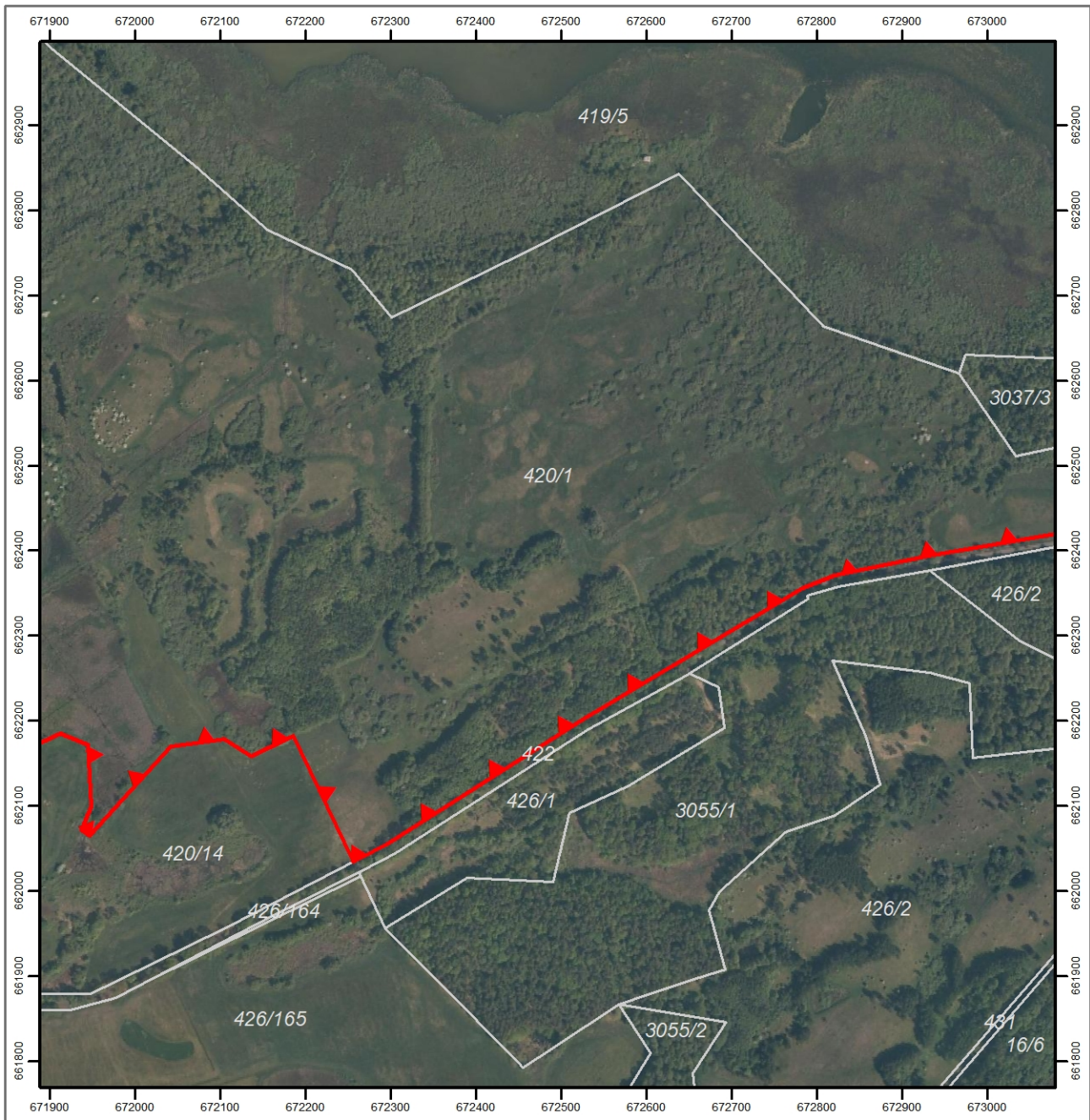



Strona 10 z 12

-  granica rezerwatu
-  działki ewidencyjne

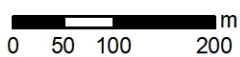

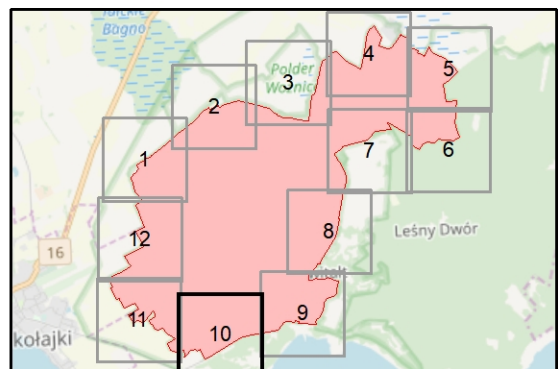

Układ współrzędnych: PL-1992  
 Działki ewidencyjne: Powiatowy Ośrodek Dokumentacji Geodezyjnej i Kartograficznej (15.01.2020)  
 Dane topograficzne: © autorzy OpenStreetMap (27.02.2020)  
 Ortofotomapa Główny Urząd Geodezji i Kartografii (usługa przeglądania, 27.02.2020)  
 Przygotowanie mapy: Regionalna Dyrekcja Ochrony Środowiska w Olsztynie

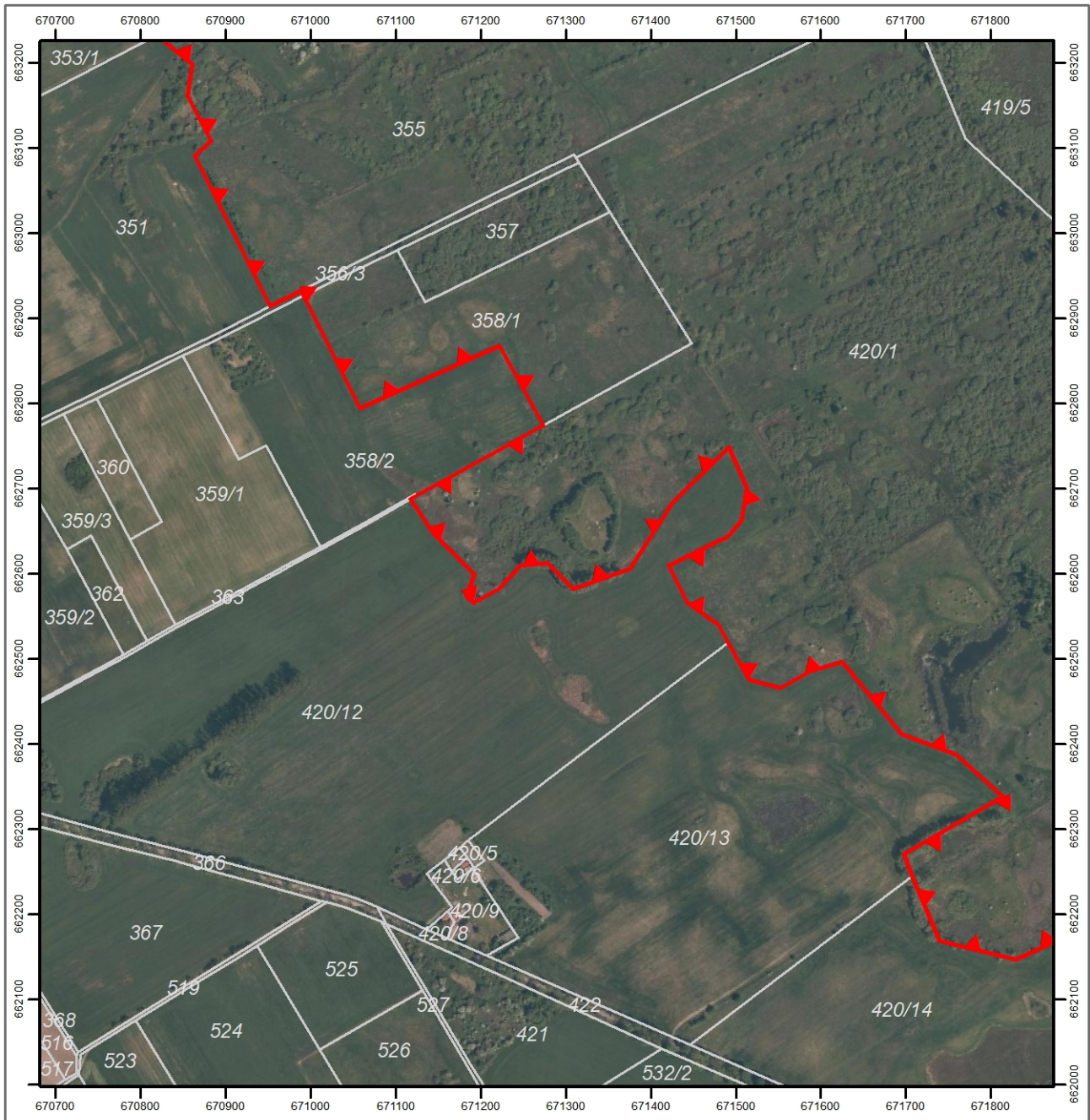



Strona 11 z 12

-  granica rezerwatu
-  działki ewidencyjne

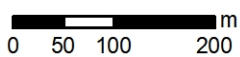

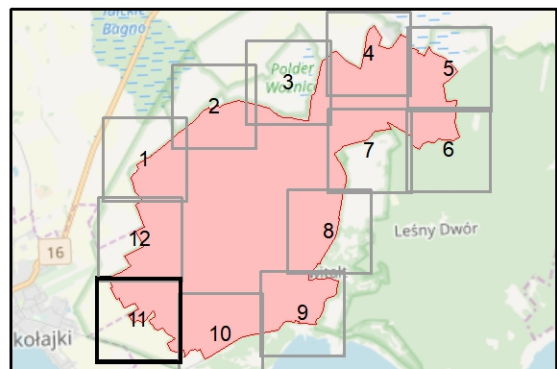

Układ współrzędnych: PL-1992  
 Działki ewidencyjne: Powiatowy Ośrodek Dokumentacji Geodezyjnej i Kartograficznej (15.01.2020)  
 Dane topograficzne: © autorzy OpenStreetMap (27.02.2020)  
 Ortofotomapa Główny Urząd Geodezji i Kartografii (usługa przeglądania, 27.02.2020)  
 Przygotowanie mapy: Regionalna Dyrekcja Ochrony Środowiska w Olsztynie

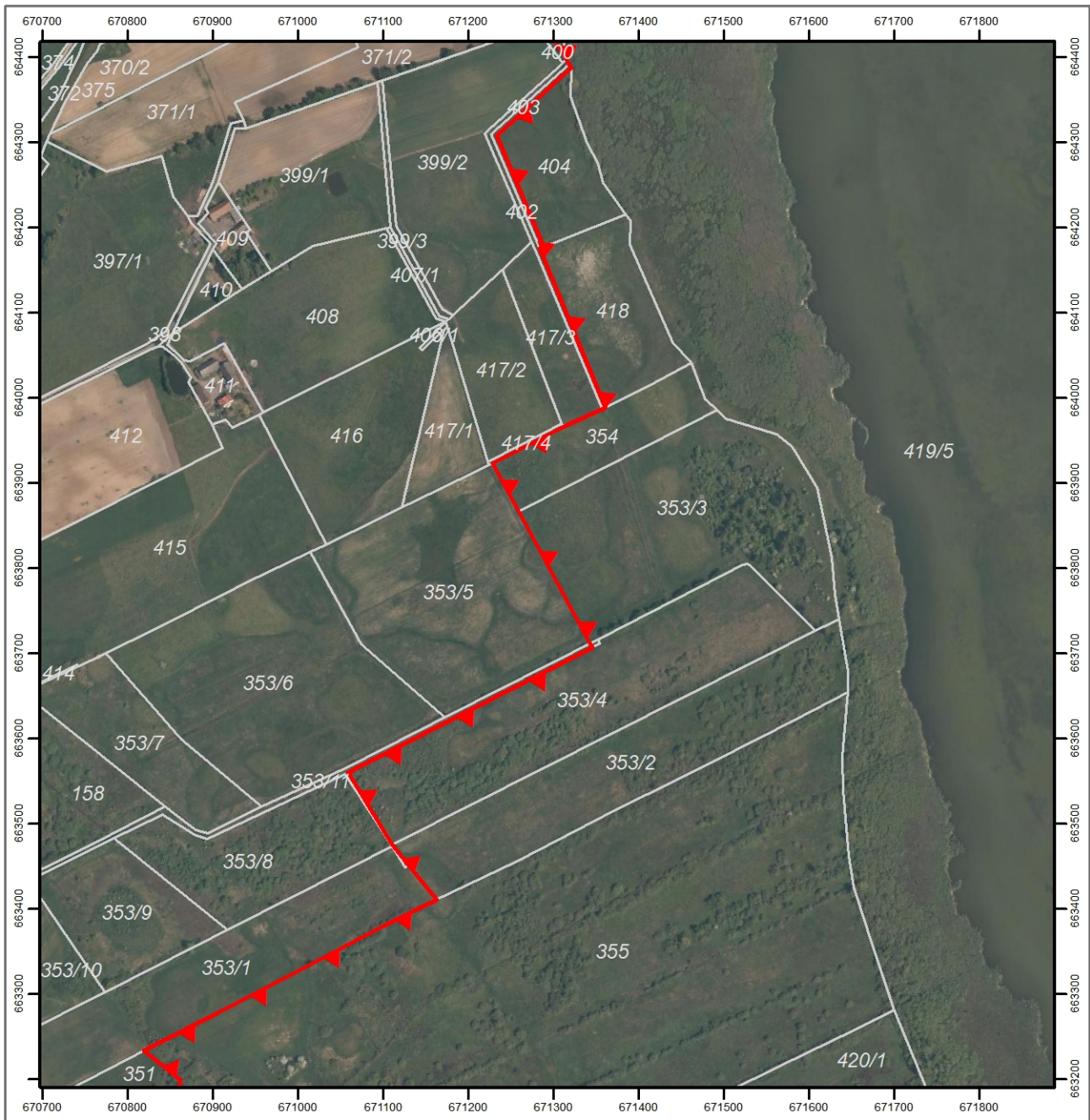



Strona 12 z 12

-  granica rezerwatu
-  działki ewidencyjne

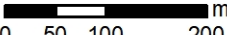
 m  
0 50 100 200

Układ współrzędnych: PL-1992  
 Działki ewidencyjne: Powiatowy Ośrodek Dokumentacji Geodezyjnej i Kartograficznej (15.01.2020)  
 Dane topograficzne: © autorzy OpenStreetMap (27.02.2020)  
 Ortofotomapa Główny Urząd Geodezji i Kartografii (usługa przeglądania, 27.02.2020)  
 Przygotowanie mapy: Regionalna Dyrekcja Ochrony Środowiska w Olsztynie

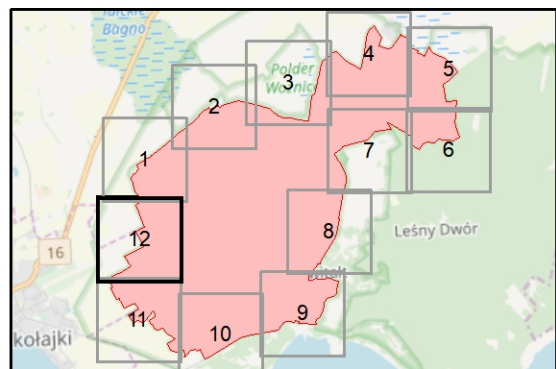

Załącznik nr 2 do zarządzenia  
Regionalnego Dyrektora Ochrony Środowiska w Olsztynie  
z dnia 19 marca 2020 r.

**Położenie i przebieg granicy rezerwatu przyrody „Jezioro Łuknajno” w postaci współrzędnych punktów jej załamania w układzie współrzędnych płaskich prostokątnych PL-1992.**

Nr	X	Y
1.	666671,48	674824,22
2.	666624,43	674942,73
3.	666636,80	675000,62
4.	666657,15	675015,71
5.	666833,76	675142,44
6.	666827,62	675153,38
7.	666821,29	675164,66
8.	666814,74	675176,31
9.	666810,21	675184,37
10.	666798,72	675204,84
11.	666783,06	675255,97
12.	666723,21	675283,40
13.	666668,53	675280,81
14.	666641,21	675304,36
15.	666602,89	675400,30
16.	666573,32	675385,76
17.	666519,91	675487,64
18.	666516,20	675494,07
19.	666657,72	675557,30
20.	666577,61	675605,72
21.	666561,19	675628,54
22.	666539,62	675676,00
23.	666518,15	675730,49
24.	666497,85	675769,29
25.	666465,63	675810,56
26.	666408,96	675875,93
27.	666343,89	675940,48
28.	666281,27	675987,93
29.	666210,30	675911,84
30.	666177,24	675870,50
31.	666100,50	675774,51
32.	665847,98	675816,59
33.	665854,20	675972,77
34.	665729,26	675962,02
35.	665634,60	675953,35
36.	665540,75	675945,50
37.	665434,31	675976,99
38.	665314,68	676013,13
39.	665266,72	675909,34
40.	665270,36	675870,76
41.	665276,70	675803,80
42.	665286,23	675698,50

Nr	X	Y
43.	665233,22	675641,37
44.	665253,98	675525,90
45.	665219,41	675469,00
46.	665132,04	675417,31
47.	665209,02	675309,48
48.	665319,98	675316,52
49.	665381,93	675216,99
50.	665399,40	675189,67
51.	665432,39	675137,27
52.	665482,30	675056,26
53.	665526,64	674965,41
54.	665531,94	674962,38
55.	665533,16	674952,89
56.	665433,61	675010,90
57.	665426,30	674959,22
58.	665398,85	674759,61
59.	665282,31	674650,95
60.	665246,87	674537,99
61.	665200,91	674365,74
62.	665192,02	674333,17
63.	665187,03	674315,94
64.	665178,76	674286,20
65.	665152,66	674267,20
66.	665123,38	674233,81
67.	665113,82	674222,41
68.	665110,24	674217,27
69.	665077,88	674166,11
70.	665070,26	674161,63
71.	665070,25	674161,63
72.	665033,17	674176,61
73.	664962,18	674231,05
74.	664962,18	674231,05
75.	664935,12	674250,90
76.	664935,10	674250,91
77.	664855,57	674297,45
78.	664796,97	674319,84
79.	664796,96	674319,85
80.	664741,50	674337,79
81.	664666,59	674341,02
82.	664498,96	674289,56
83.	664449,58	674280,85
84.	664449,58	674280,85

Nr	X	Y
85.	664422,73	674276,58
86.	664114,33	674225,53
87.	664113,51	674231,72
88.	664113,16	674234,24
89.	663970,57	674210,06
90.	663918,91	674195,11
91.	663855,07	674181,08
92.	663806,30	674155,08
93.	663501,35	673970,05
94.	663477,29	673958,70
95.	663447,34	673953,85
96.	663449,67	673916,94
97.	663449,71	673916,22
98.	663403,25	673898,77
99.	663350,71	673848,30
100.	663275,23	673788,52
101.	663201,07	673791,63
102.	663202,54	673824,57
103.	663225,93	673891,32
104.	663218,12	673928,42
105.	663222,41	673988,67
106.	663213,80	674032,66
107.	663249,97	674071,14
108.	663195,02	674212,61
109.	663184,49	674220,55
110.	663061,55	674201,90
111.	663017,27	674196,69
112.	662990,49	674188,99
113.	662971,76	674163,67
114.	662943,42	674104,35
115.	662943,66	674095,69
116.	662930,10	674056,66
117.	662883,86	674019,07
118.	662855,93	674017,09
119.	662763,76	674003,57
120.	662738,27	673986,88
121.	662660,84	673961,75
122.	662616,06	673896,24
123.	662596,07	673881,81
124.	662552,33	673891,73
125.	662557,97	673831,96
126.	662568,60	673754,66

Nr	X	Y
127.	662566,22	673720,77
128.	662565,43	673707,95
129.	662564,41	673700,30
130.	662564,53	673645,03
131.	662563,29	673634,89
132.	662564,96	673635,21
133.	662599,00	673641,74
134.	662608,14	673581,56
135.	662577,51	673573,60
136.	662577,10	673571,97
137.	662576,68	673558,45
138.	662589,61	673518,99
139.	662589,61	673518,99
140.	662600,36	673486,44
141.	662596,54	673455,29
142.	662582,32	673422,01
143.	662582,32	673422,01
144.	662463,07	673326,38
145.	662393,67	672930,80
146.	662370,65	672821,26
147.	662355,68	672783,69
148.	662201,51	672524,88
149.	662055,82	672296,43
150.	662034,95	672256,67
151.	662182,63	672185,56
152.	662158,32	672136,65
153.	662178,12	672104,75
154.	662170,33	672041,71
155.	662064,65	671946,63
156.	662071,91	671937,33
157.	662099,16	671948,70
158.	662171,67	671944,97
159.	662184,73	671912,49
160.	662146,42	671829,74
161.	662168,86	671739,35
162.	662245,16	671707,84
163.	662270,17	671697,52
164.	662338,55	671814,34
165.	662387,50	671758,90
166.	662411,61	671694,54
167.	662495,99	671625,19
168.	662485,65	671588,42
169.	662465,88	671552,94
170.	662474,96	671516,21
171.	662519,43	671491,30
172.	662539,87	671479,86
173.	662565,83	671443,76

Nr	X	Y
174.	662609,88	671421,70
175.	662643,58	671491,36
176.	662662,76	671507,56
177.	662701,25	671513,21
178.	662749,31	671492,31
179.	662683,04	671425,13
180.	662606,07	671375,61
181.	662582,24	671308,76
182.	662612,08	671278,07
183.	662609,77	671247,45
184.	662581,60	671221,38
185.	662565,68	671192,05
186.	662573,55	671183,13
187.	662599,08	671192,76
188.	662646,53	671144,93
189.	662687,38	671117,39
190.	662691,21	671123,99
191.	662718,36	671172,29
192.	662774,77	671274,22
193.	662868,35	671222,43
194.	662794,40	671058,47
195.	662927,15	670991,84
196.	662932,72	670989,05
197.	662914,29	670952,63
198.	663090,75	670863,65
199.	663109,15	670882,75
200.	663161,55	670855,22
201.	663198,30	670861,54
202.	663232,87	670818,93
203.	663276,95	670904,13
204.	663324,69	670996,18
205.	663379,90	671100,69
206.	663410,33	671162,39
207.	663450,93	671129,19
208.	663473,99	671111,28
209.	663475,55	671109,82
210.	663559,81	671058,56
211.	663706,71	671345,71
212.	663711,70	671342,97
213.	663867,03	671258,68
214.	663923,26	671228,19
215.	663965,98	671311,32
216.	663986,93	671357,26
217.	663988,65	671360,65
218.	664175,05	671283,61
219.	664177,12	671288,77
220.	664307,94	671233,27

Nr	X	Y
221.	664387,57	671320,52
222.	664392,24	671318,29
223.	664397,74	671315,14
224.	664408,10	671308,91
225.	664437,78	671285,65
226.	664440,09	671283,05
227.	664445,44	671286,01
228.	664503,18	671229,81
229.	664511,48	671221,96
230.	664582,91	671200,44
231.	664644,93	671182,23
232.	664647,41	671181,53
233.	664651,78	671180,24
234.	664708,03	671163,55
235.	664726,01	671153,48
236.	664747,54	671189,42
237.	664753,77	671193,75
238.	664761,38	671190,27
239.	664763,72	671192,81
240.	664763,72	671192,82
241.	664789,81	671225,59
242.	664826,97	671238,29
243.	664844,68	671270,05
244.	664855,56	671270,00
245.	664913,81	671241,30
246.	664947,98	671300,38
247.	664949,86	671303,95
248.	664950,29	671304,70
249.	664978,51	671354,89
250.	664986,62	671361,70
251.	665022,15	671433,24
252.	665027,31	671441,75
253.	665047,66	671462,68
254.	665054,10	671477,65
255.	665076,04	671504,07
256.	665167,39	671617,44
257.	665230,95	671695,94
258.	665325,06	671804,58
259.	665384,05	671872,24
260.	665406,06	671897,92
261.	665435,16	671938,73
262.	665470,74	671987,09
263.	665530,71	672070,23
264.	665702,40	672224,59
265.	665710,51	672231,88
266.	665716,20	672241,58
267.	665712,50	672244,94



Nr	X	Y
268.	665715,58	672248,62
269.	665761,08	672302,95
270.	665854,43	672414,43
271.	665854,47	672414,49
272.	665854,27	672414,65
273.	665850,41	672417,91
274.	665792,25	672449,66
275.	665756,12	672470,40
276.	665802,91	672541,66
277.	665863,94	672751,39
278.	665799,07	672985,37
279.	665740,23	673198,50
280.	665670,31	673279,20
281.	665660,84	673311,37
282.	665632,58	673336,51
283.	665630,18	673365,72
284.	665608,55	673420,17

Nr	X	Y
285.	665605,94	673431,92
286.	665596,85	673452,08
287.	665599,85	673524,33
288.	665575,76	673650,12
289.	665564,14	673780,35
290.	665926,12	673831,34
291.	665964,10	673876,82
292.	666011,49	673887,01
293.	666071,11	673899,83
294.	666134,65	673913,49
295.	666159,42	673918,81
296.	666195,49	673927,00
297.	666258,86	673941,37
298.	666321,25	673955,52
299.	666351,96	673962,49
300.	666380,93	673970,26
301.	666439,96	673986,12

Nr	X	Y
302.	666557,46	674130,81
303.	666581,61	674165,15
304.	666581,26	674193,85
305.	666477,35	674301,44
306.	666431,01	674374,13
307.	666326,03	674547,96
308.	666333,34	674549,65
309.	666446,10	674575,12
310.	666665,92	674616,72
311.	666697,18	674621,99
312.	666854,99	674647,87
313.	666909,41	674684,76
314.	666971,64	674751,11
315.	666892,12	674799,75
316.	666789,73	674862,40
317.	<b>666671,48</b>	<b>674824,22</b>