



DZIENNIK URZĘDOWY

WOJEWÓDZTWA WARMIŃSKO-MAZURSKIEGO

Olsztyn, dnia 10 czerwca 2020 r.

Poz. 2512

ZARZĄDZENIE REGIONALNEGO DYREKTORA OCHRONY ŚRODOWISKA W OLSZTYNIE

z dnia 9 czerwca 2020 r.

w sprawie rezerwatu przyrody „Ostrów Tarczyński”

Na podstawie art. 13 ust. 3 ustawy z dnia 16 kwietnia 2004 r. o ochronie przyrody (Dz. U. z 2020 r. poz. 55 i 471) zarządza się, co następuje:

§ 1. 1. Rezerwat przyrody „Ostrów Tarczyński”, zwany dalej „rezerwatem”, o powierzchni 106,83 ha¹⁾, położony jest na terenie gminy Rybno, w powiecie działdowskim, w województwie warmińsko-mazurskim.

2. Położenie i przebieg granicy rezerwatu w postaci mapy przedstawia załącznik nr 1 do zarządzenia.

3. Położenie i przebieg granicy rezerwatu w postaci współrzędnych punktów jej załamania przedstawia załącznik nr 2 do zarządzenia.

§ 2. Celem ochrony przyrody w rezerwacie jest zachowanie urozmaiconego pod względem rzeźby terenu z mozaiką siedlisk i zespołów roślinnych oraz ostoi licznych gatunków ptaków.

§ 3. Dla rezerwatu określa się:

1) rodzaj – Krajobrazowy (K);

2) typ i podtyp:

a) ze względu na dominujący przedmiot ochrony:

- typ – Krajobrazów (PKr),

- podtyp – krajobrazów naturalnych (kn);

b) ze względu na główny typ ekosystemu:

- typ – Leśny i borowy (EL),

- podtyp – lasów mieszanych nizinnych (lmn).

§ 4. Nadzór nad rezerwatem sprawuje Regionalny Dyrektor Ochrony Środowiska w Olsztynie.

¹⁾ Powierzchnia rezerwatu podana w oparciu o dane przestrzenne GIS (jako powierzchnia poligonu opisanego współrzędnymi punktów załamania granicy rezerwatu w układzie współrzędnych płaskich prostokątnych PL-1992).

§ 5. Zarządzenie wchodzi w życie po upływie 14 dni od dnia ogłoszenia²⁾.

Regionalny Dyrektor
Ochrony Środowiska
w Olsztynie

Agata Moździerz



²⁾Niniejsze zarządzenie było poprzedzone zarządzeniem Ministra Ochrony Środowiska, Zasobów Naturalnych i Leśnictwa z dnia 31 grudnia 1993 r. w sprawie uznania za rezerwat przyrody (M. P. z 1994 r. Nr 5, poz. 40), które utraciło moc z dniem 30 września 1999 r. na podstawie art. 105 ustawy z dnia 13 października 1998 r. Przepisy wprowadzające ustawy reformujące administrację publiczną (Dz. U. Nr 133, poz. 872) w związku z art. 80 pkt 7 lit. a ustawy z dnia 24 lipca 1998 r. o zmianie niektórych ustaw określających kompetencje organów administracji publicznej - w związku z reformą ustrojową państwa (Dz. U. Nr 106, poz. 668).

Załącznik nr 1 do zarządzenia
Regionalnego Dyrektora Ochrony Środowiska w Olsztynie
z dnia 9 czerwca 2020 r.

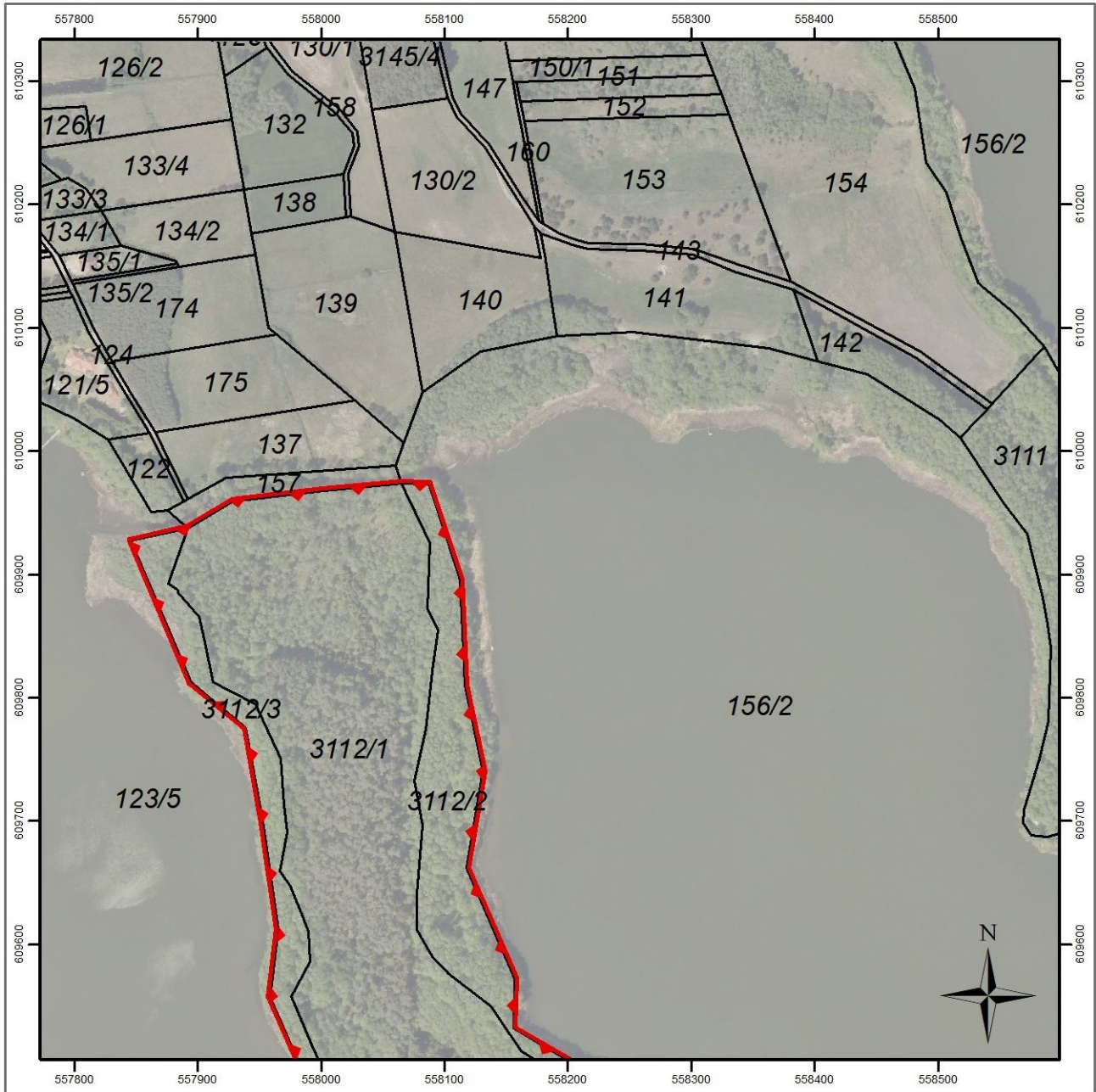
Położenie i przebieg granicy rezerwatu przyrody „Ostrów Tarczyński”



Strona 1 z 5

-  granica rezerwatu
-  działki ewidencyjne

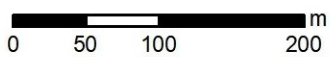

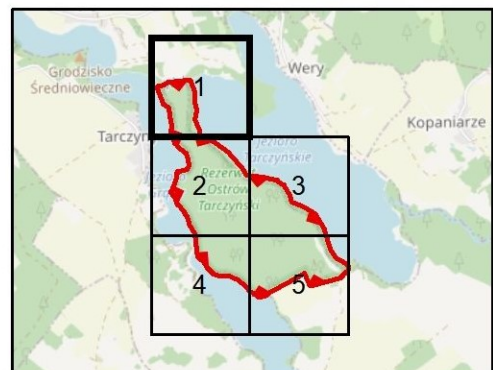

Układ współrzędnych: PL-1992
Dane ewidencyjne: Powiatowy Ośrodek Dokumentacji Geodezyjnej i Kartograficznej 2019
Dane topograficzne: © autorzy OpenStreetMap (8.05.2020)
Ortofotomapa Główny Urząd Geodezji i Kartografii (usługa przeglądania, 8.05.2020)
Przygotowanie mapy: Regionalna Dyrekcja Ochrony Środowiska w Olsztynie

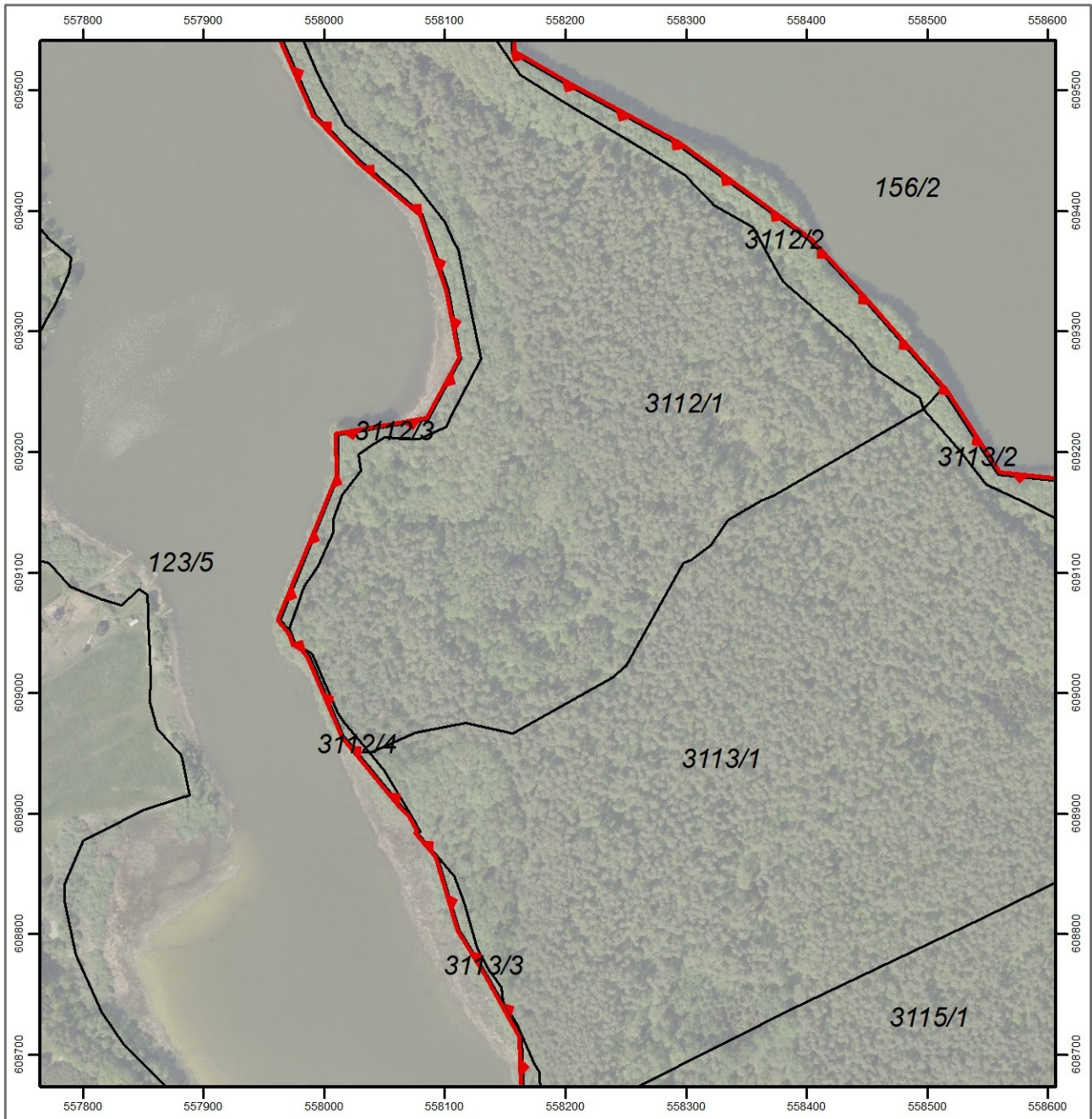



Strona 2 z 5

-  granica rezerwatu
-  działki ewidencyjne

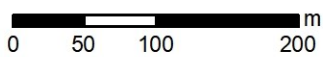

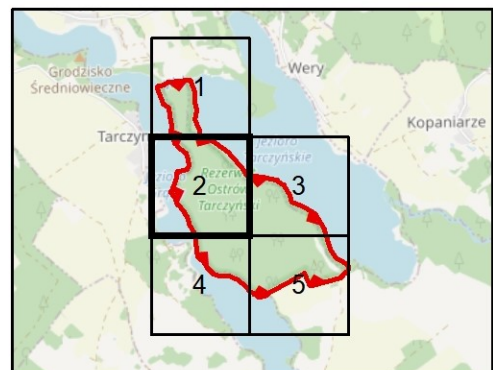

Układ współrzędnych: PL-1992
 Dane ewidencyjne: Powiatowy Ośrodek Dokumentacji Geodezyjnej i Kartograficznej 2019
 Dane topograficzne: © autorzy OpenStreetMap (8.05.2020)
 Ortofotomapa Główny Urząd Geodezji i Kartografii (usługa przeglądarki, 8.05.2020)
 Przygotowanie mapy: Regionalna Dyrekcja Ochrony Środowiska w Olsztynie

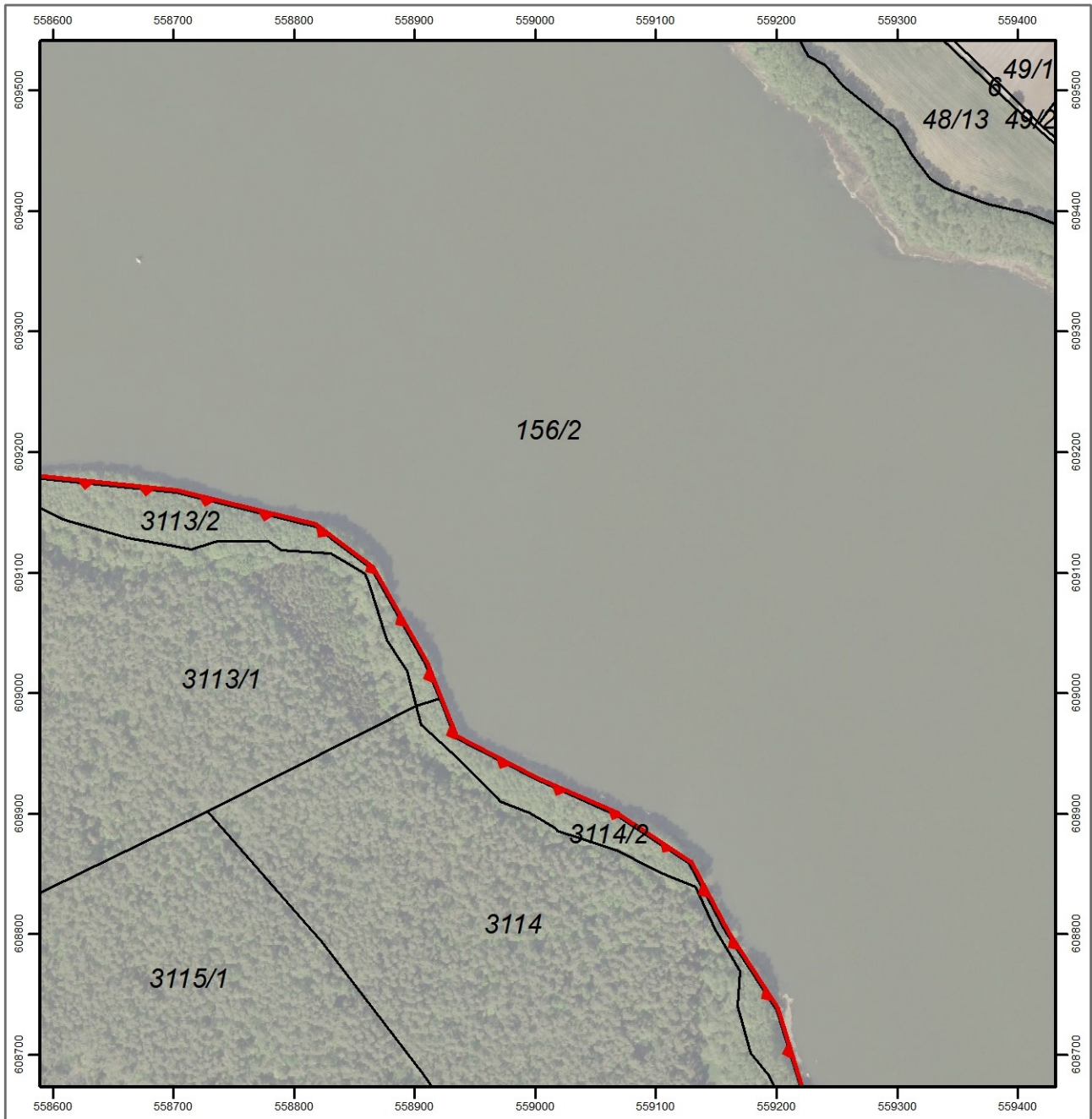



Strona 3 z 5

-  granica rezerwatu
-  działki ewidencyjne

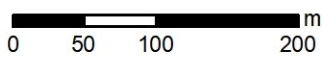

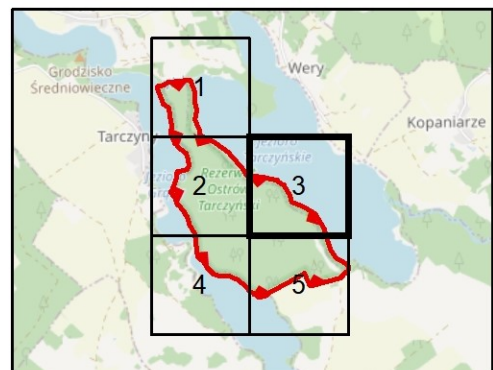

Układ współrzędnych: PL-1992
 Dane ewidencyjne: Powiatowy Ośrodek Dokumentacji Geodezyjnej i Kartograficznej 2019
 Dane topograficzne: © autorzy OpenStreetMap (8.05.2020)
 Ortofotomapa Główny Urząd Geodezji i Kartografii (usługa przeglądarki, 8.05.2020)
 Przygotowanie mapy: Regionalna Dyrekcja Ochrony Środowiska w Olsztynie

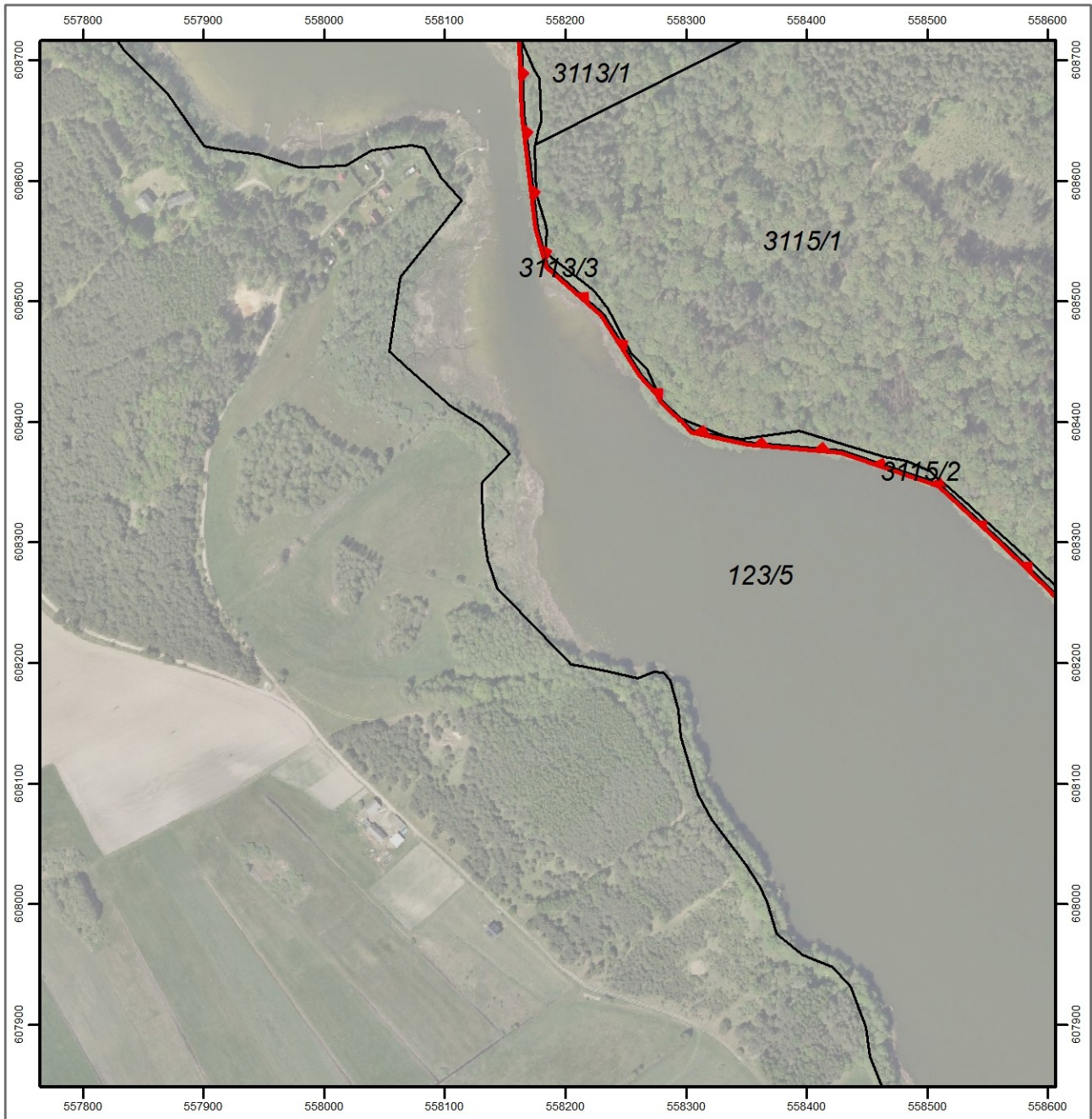



Strona 4 z 5

-  granica rezerwatu
-  działki ewidencyjne

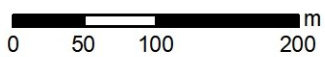

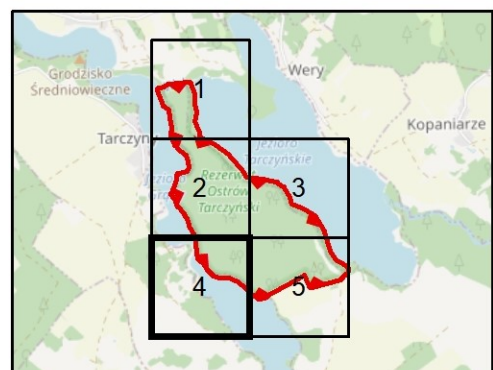

Układ współrzędnych: PL-1992
 Dane ewidencyjne: Powiatowy Ośrodek Dokumentacji Geodezyjnej i Kartograficznej 2019
 Dane topograficzne: © autorzy OpenStreetMap (8.05.2020)
 Ortofotomapa Główny Urząd Geodezji i Kartografii (usługa przeglądarki, 8.05.2020)
 Przygotowanie mapy: Regionalna Dyrekcja Ochrony Środowiska w Olsztynie

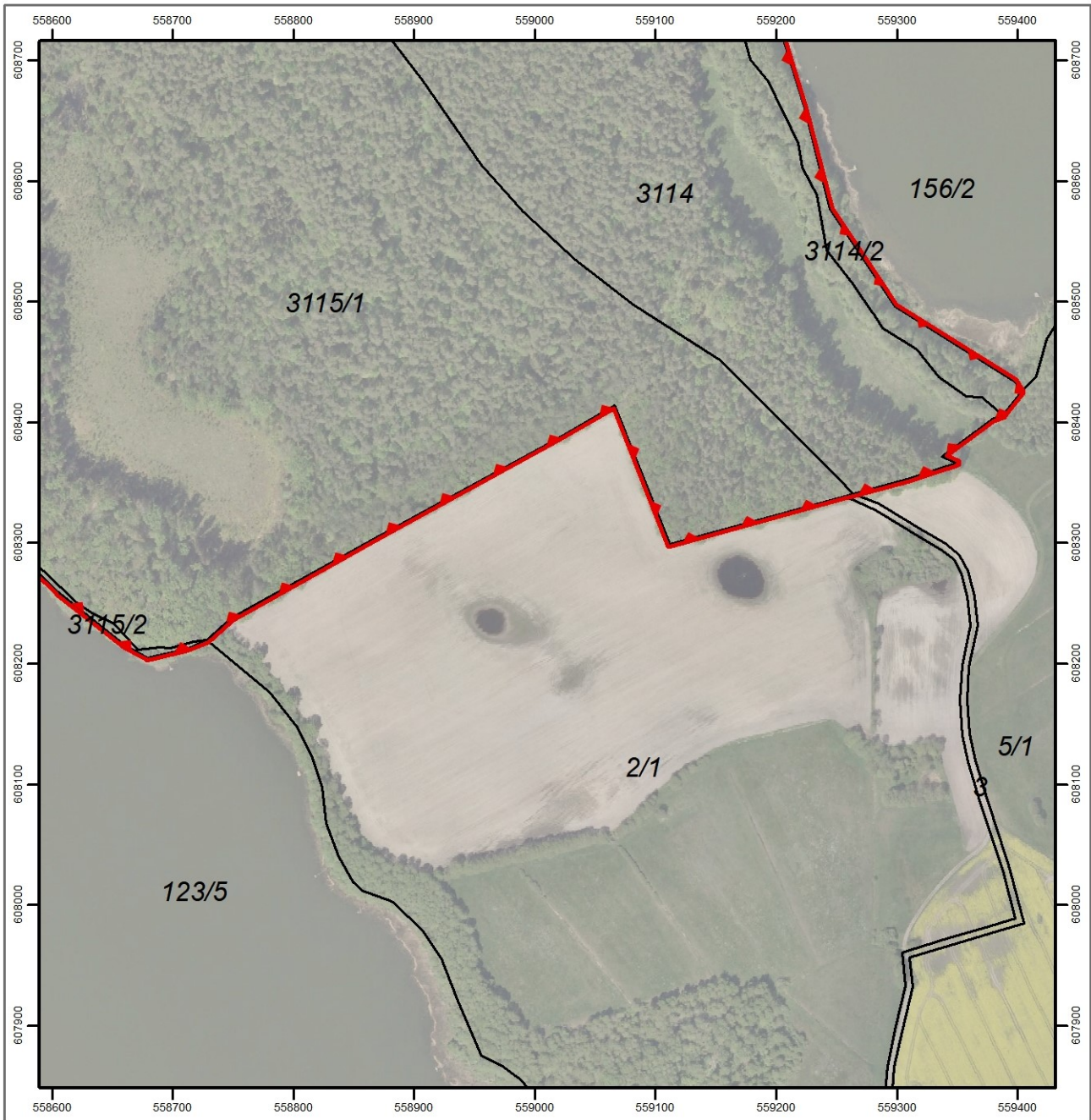



Strona 5 z 5

-  granica rezerwatu
-  działki ewidencyjne

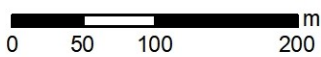

Układ współrzędnych: PL-1992
 Dane ewidencyjne: Powiatowy Ośrodek Dokumentacji Geodezyjnej i Kartograficznej 2019
 Dane topograficzne: © autorzy OpenStreetMap (8.05.2020)
 Ortofotomapa Główny Urząd Geodezji i Kartografii (usługa przeglądania, 8.05.2020)
 Przygotowanie mapy: Regionalna Dyrekcja Ochrony Środowiska w Olsztynie

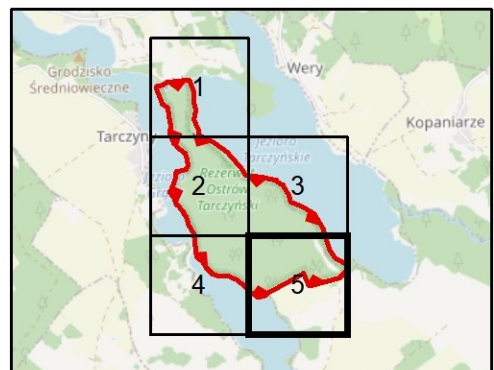

Załącznik nr 2 do zarządzenia
Regionalnego Dyrektora Ochrony Środowiska w Olsztynie
z dnia 9 czerwca 2020 r.

Położenie i przebieg granicy rezerwatu przyrody „Ostrów Tarczyński” w postaci współrzędnych punktów jej załamania w układzie współrzędnych płaskich prostokątnych PL-1992

| Nr | X | Y |
|-----|------------------|------------------|
| 1. | 608425,48 | 559403,30 |
| 2. | 608405,92 | 559388,10 |
| 3. | 608402,34 | 559379,15 |
| 4. | 608371,90 | 559337,73 |
| 5. | 608366,36 | 559349,85 |
| 6. | 608352,79 | 559308,49 |
| 7. | 608340,71 | 559263,82 |
| 8. | 608338,92 | 559257,62 |
| 9. | 608298,78 | 559111,67 |
| 10. | 608414,13 | 559066,37 |
| 11. | 608385,83 | 559017,65 |
| 12. | 608305,90 | 558871,01 |
| 13. | 608237,44 | 558748,21 |
| 14. | 608219,21 | 558728,33 |
| 15. | 608212,41 | 558711,83 |
| 16. | 608204,68 | 558678,82 |
| 17. | 608214,57 | 558661,01 |
| 18. | 608258,96 | 558604,90 |
| 19. | 608300,07 | 558562,04 |
| 20. | 608348,57 | 558509,89 |
| 21. | 608376,13 | 558429,00 |
| 22. | 608383,07 | 558351,68 |
| 23. | 608393,24 | 558305,16 |
| 24. | 608402,69 | 558296,50 |
| 25. | 608403,09 | 558295,51 |
| 26. | 608410,23 | 558287,95 |
| 27. | 608418,73 | 558279,52 |
| 28. | 608423,84 | 558277,10 |
| 29. | 608439,66 | 558262,60 |
| 30. | 608489,53 | 558231,35 |
| 31. | 608530,10 | 558185,34 |
| 32. | 608560,76 | 558177,08 |
| 33. | 608656,13 | 558165,65 |

| Nr | X | Y |
|-----|-----------|-----------|
| 34. | 608715,24 | 558163,60 |
| 35. | 608765,19 | 558135,70 |
| 36. | 608803,59 | 558112,10 |
| 37. | 608864,60 | 558093,81 |
| 38. | 608883,76 | 558077,64 |
| 39. | 608884,87 | 558079,38 |
| 40. | 608898,56 | 558071,82 |
| 41. | 608907,29 | 558063,57 |
| 42. | 608964,95 | 558015,62 |
| 43. | 609030,65 | 557987,62 |
| 44. | 609036,90 | 557982,63 |
| 45. | 609041,06 | 557975,52 |
| 46. | 609049,61 | 557972,49 |
| 47. | 609060,69 | 557963,64 |
| 48. | 609142,56 | 557996,90 |
| 49. | 609179,75 | 558011,69 |
| 50. | 609214,04 | 558011,57 |
| 51. | 609219,38 | 558043,03 |
| 52. | 609226,91 | 558086,07 |
| 53. | 609277,64 | 558113,43 |
| 54. | 609334,59 | 558102,85 |
| 55. | 609398,06 | 558081,03 |
| 56. | 609442,86 | 558028,26 |
| 57. | 609480,37 | 557992,36 |
| 58. | 609556,96 | 557958,72 |
| 59. | 609612,33 | 557964,97 |
| 60. | 609699,24 | 557952,36 |
| 61. | 609775,56 | 557938,92 |
| 62. | 609812,60 | 557894,25 |
| 63. | 609927,32 | 557845,81 |
| 64. | 609937,34 | 557891,92 |
| 65. | 609959,19 | 557928,00 |
| 66. | 609967,94 | 558001,25 |

| Nr | X | Y |
|-----|------------------|------------------|
| 67. | 609973,69 | 558064,78 |
| 68. | 609973,08 | 558087,23 |
| 69. | 609895,87 | 558112,68 |
| 70. | 609809,70 | 558116,66 |
| 71. | 609740,39 | 558131,00 |
| 72. | 609661,81 | 558118,00 |
| 73. | 609572,23 | 558157,05 |
| 74. | 609531,52 | 558155,85 |
| 75. | 609503,93 | 558203,30 |
| 76. | 609456,13 | 558291,58 |
| 77. | 609375,79 | 558402,26 |
| 78. | 609329,26 | 558445,08 |
| 79. | 609252,59 | 558512,73 |
| 80. | 609181,51 | 558559,14 |
| 81. | 609166,39 | 558702,25 |
| 82. | 609138,07 | 558817,80 |
| 83. | 609103,27 | 558864,13 |
| 84. | 609024,37 | 558908,85 |
| 85. | 608995,45 | 558920,41 |
| 86. | 608962,97 | 558933,40 |
| 87. | 608927,86 | 559001,47 |
| 88. | 608898,41 | 559067,71 |
| 89. | 608858,76 | 559127,49 |
| 90. | 608800,65 | 559158,50 |
| 91. | 608736,78 | 559199,83 |
| 92. | 608660,35 | 559223,56 |
| 93. | 608576,75 | 559244,84 |
| 94. | 608496,52 | 559298,30 |
| 95. | 608433,90 | 559397,79 |
| 96. | 608425,48 | 559403,30 |