



DZIENNIK URZĘDOWY

WOJEWÓDZTWA WARMIŃSKO-MAZURSKIEGO

Olsztyn, dnia 12 czerwca 2014 r.

Poz. 2173

ZARZĄDZENIE REGIONALNEGO DYREKTORA OCHRONY ŚRODOWISKA W OLSZTYNIE

z dnia 6 czerwca 2014 r.

w sprawie rezerwatu przyrody „Kadyński Las”

Na podstawie art. 13 ust. 3 ustawy z dnia 16 kwietnia 2004 r. o ochronie przyrody (Dz. U. z 2013 r., poz. 627, 628 i poz. 842) zarządza się, co następuje:

§ 1. 1. Rezerwat przyrody „Kadyński Las”, zwany dalej „rezerwatem”, o powierzchni 8,11 ha, położony jest na terenie gminy Tolkmicko, powiat elbląski, województwo warmińsko-mazurskie.

2. Grunty rezerwatu stanowią własność Skarbu Państwa w zarządzie Nadleśnictwa Elbląg, obręb leśny Kadyny.

3. W skład rezerwatu wchodzi obszar lasów, oznaczony w Planie Urządzenia Lasu dla Nadleśnictwa Elbląg na lata 2007-2016, jako oddziały leśne: 130a, d (część), f (część) obręb leśny Kadyny, a także drogi leśne znajdujące się w granicach ww. wydzieleń.

4. Wykaz działek ewidencyjnych oraz oddziałów leśnych wchodzących w skład rezerwatu przedstawia załącznik nr 1 do zarządzenia.

§ 2. 1. Przebieg granicy rezerwatu na tle oddziałów leśnych oraz główne punkty załamania granicy rezerwatu określa mapa w skali 1: 3 000 stanowiąca załącznik nr 2 do zarządzenia.

2. Przebieg granicy rezerwatu na tle działek ewidencyjnych określa mapa w skali 1: 3 000 stanowiąca załącznik nr 3 do zarządzenia.

§ 3. Szczegółowy opis przebiegu granicy rezerwatu w postaci wykazu współrzędnych geograficznych punktów jej załamania według Układu współrzędnych płaskich prostokątnych PL-1992 przedstawia załącznik nr 4 do zarządzenia.

§ 4. Celem ochrony rezerwatu jest zachowanie i ochrona krajobrazu przyrodniczo-kulturowego Lasu Kadyńskiego.

§ 5. Rodzaj rezerwatu określa się jako leśny (L). Typ rezerwatu ze względu na dominujący przedmiot ochrony określa się jako fitocenotyczny (PFi), podtyp – zbiorowisk leśnych (zl). Typ rezerwatu ze względu na główny typ ekosystemu określa się jako leśny i borowy (EL), podtyp – lasów nizinnych (lni).

§ 6. Nadzór nad rezerwatem sprawuje Regionalny Dyrektor Ochrony Środowiska w Olsztynie.

§ 7. Zarządzenie wchodzi w życie po upływie 14 dni od dnia ogłoszenia w Dzienniku Urzędowym Województwa Warmińsko-Mazurskiego.

Regionalny Dyrektor
Ochrony Środowiska
w Olsztynie

Stanisław Dąbrowski

Załącznik nr 1 do zarządzenia
Regionalnego Dyrektora Ochrony Środowiska
w Olsztynie z dnia 06 czerwca 2014 r.



Wykaz działek ewidencyjnych oraz oddziałów leśnych wchodzących w skład rezerwatu przyrody „Kadyński Las”.

Podział administracyjny				Podział leśny				
Powiat	Gmina	Obręb ewiden.	Nr działki ewiden.	RDLP	Nadleśnictwo	Obr. leśny	Oddział	Powierzchnia w ha
elbląski	Tolkmicko	Kadyny	694/2 (część)	Gdańsk	Elbląg	Kadyny	130a	0,54
							130d (część)	0,96
							130f (część)	6,61
Powierzchnia całkowita rezerwatu								8,11

Załącznik nr 2 do zarządzenia
Regionalnego Dyrektora Ochrony Środowiska
w Olsztynie z dnia 06 czerwca 2014 r.

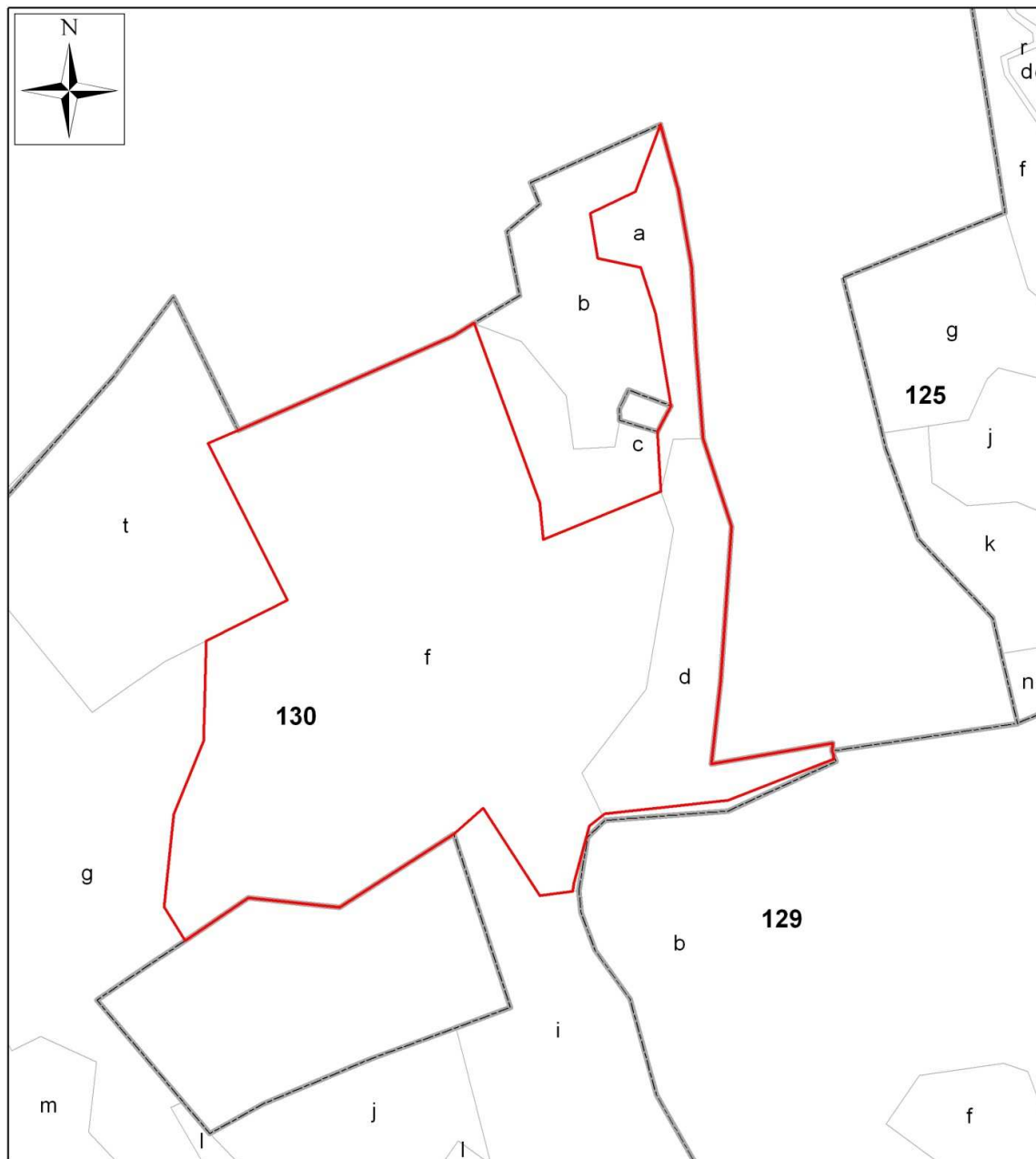
Mapa obrazująca przebieg granicy rezerwatu przyrody „Kadyński Las” na tle oddziałów leśnych oraz główne punkty załamania granicy rezerwatu (obręb ewidencyjny Kadyny, gmina Elbląg, powiat elbląski, województwo warmińsko-mazurskie; RDLP Gdańsk, Nadleśnictwo Elbląg, obręb leśny Kadyny).



-  granica rezerwatu
-  granice oddziałów
-  granice wydziałów



1:3 000

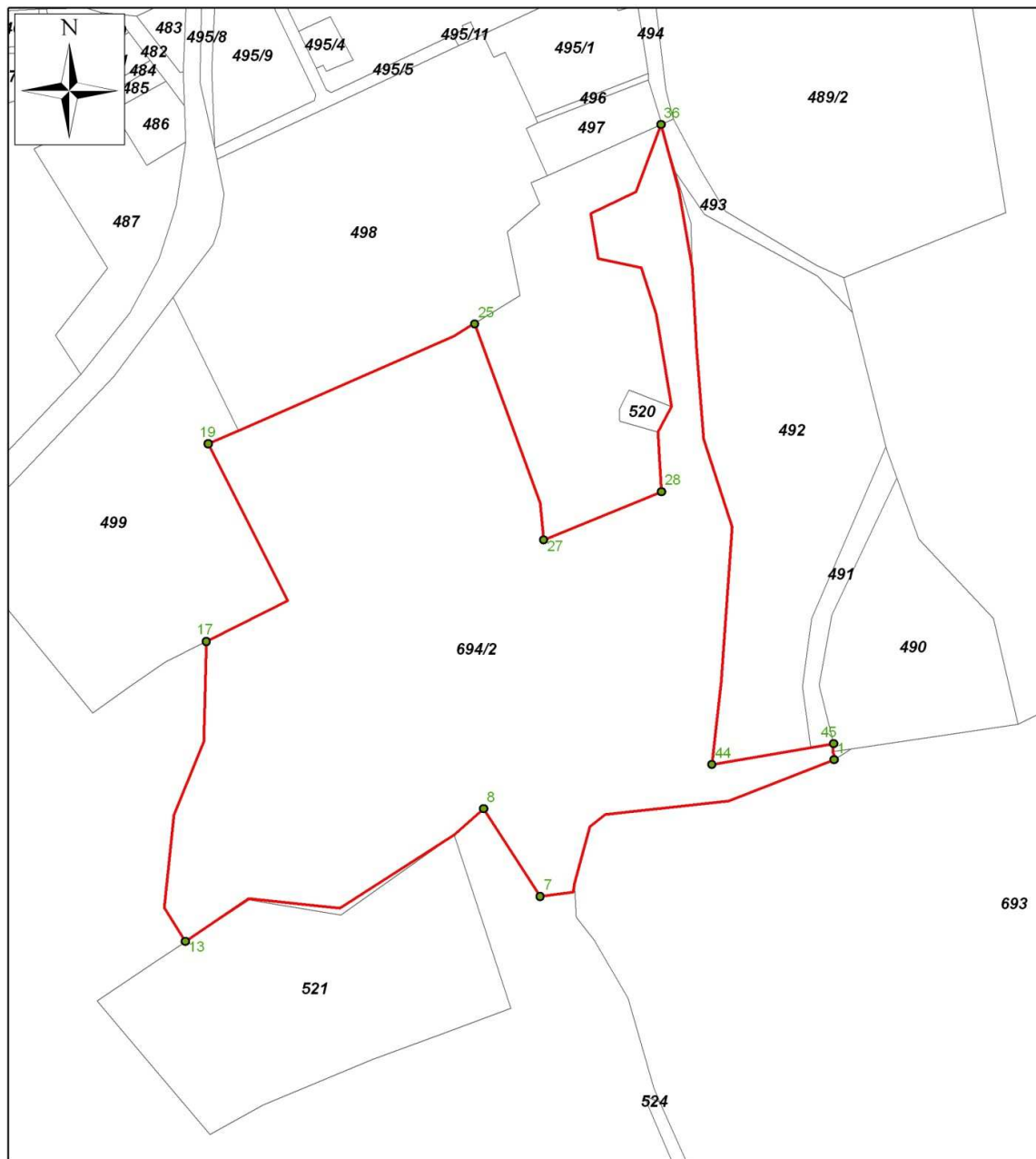

Załącznik nr 3 do zarządzenia
Regionalnego Dyrektora Ochrony Środowiska
w Olsztynie z dnia 06 czerwca 2014 r.

Mapa obrazująca przebieg granicy rezerwatu przyrody „Kadyński Las” na tle działek ewidencyjnych (obręb ewidencyjny Kadyny, gmina Elbląg, powiat elbląski, województwo warmińsko-mazurskie; RDLP Gdańsk, Nadleśnictwo Elbląg, obręb leśny Kadyny).



-  granica rezerwatu
-  punkty załamania granic rezerwatu
-  693 działki ewidencyjne

1:3 000

100 50 0 100
m



Załącznik nr 4 do zarządzenia
Regionalnego Dyrektora Ochrony Środowiska
w Olsztynie z dnia 06 czerwca 2014 r.

Współrzędne geograficzne szczegółowych i głównych (wyfłuszczonych) punktów załamania granicy rezerwatu przyrody „Kadyński Las” według Układu Współrzędnych Płaskich Prostokątnych PL-1992.

ID	X	Y
1.	532121,04	714505,58
2.	532060,09	714481,58
3.	531988,87	714473,60
4.	531980,05	714466,64
5.	531971,20	714433,36
6.	531970,42	714428,20
7.	531951,29	714425,69
8.	531918,50	714476,92
9.	531901,58	714461,72
10.	531835,50	714418,74
11.	531825,40	714419,81
12.	531782,70	714424,33
13.	531746,21	714399,39
14.	531734,04	714419,20
15.	531739,54	714473,42
16.	531756,75	714516,28
17.	531758,31	714575,04
18.	531805,40	714598,88
19.	531759,45	714690,60
20.	531771,64	714696,02
21.	531776,85	714698,33
22.	531901,24	714753,72
23.	531912,51	714760,67
24.	531913,38	714761,21
25.	531913,55	714760,74
26.	531951,33	714655,91
27.	531953,36	714634,46
28.	532021,37	714662,67
29.	532019,31	714697,51
30.	532027,09	714712,67
31.	532018,26	714766,68
32.	532009,78	714793,82
33.	531984,91	714799,19
34.	531980,39	714825,47
35.	532006,68	714838,19
36.	532021,01	714877,51
37.	532030,79	714841,57
38.	532031,25	714839,88
39.	532039,07	714793,77
40.	532041,64	714746,44
41.	532045,74	714693,54
42.	532062,15	714642,00
43.	532055,99	714551,00
44.	532050,45	714502,88
45.	532120,76	714515,00
46.	532120,43	714510,48
47.	532121,44	714507,66
48.	532121,04	714505,58