



# DZIENNIK URZĘDOWY

## WOJEWÓDZTWA WARMIŃSKO-MAZURSKIEGO

---

Olsztyn, dnia 8 marca 2016 r.

Poz. 1117

### ZARZĄDZENIE REGIONALNEGO DYREKTORA OCHRONY ŚRODOWISKA W OLSZTYNIE

z dnia 7 marca 2016 r.

#### w sprawie rezerwatu przyrody „Piekielko”<sup>1</sup>

Na podstawie art. 13 ust. 3 ustawy z dnia 16 kwietnia 2004 r. o ochronie przyrody (Dz. U. z 2015 r., poz. 1651, z późn. zm.<sup>2</sup>) zarządza się, co następuje:

§ 1. 1. Rezerwat przyrody „Piekielko”, zwany dalej „rezerwatem”, o powierzchni 24,58 ha, położony jest na terenie gminy Grodziczno, powiat nowomiejski, województwo warmińsko-mazurskie.

2. W skład rezerwatu wchodzi:

- 1) obszar lasu, oznaczony w Planie Urządzenia Lasu dla Nadleśnictwa Lidzbark na lata 2009-2018 jako oddziały leśne: 233d, f, g, h, k, l, 235b, c;
- 2) obszar wód (rzeka Wel), oznaczony jako część działki ewidencyjnej nr 407, obręb Trzcina.

§ 2. 1. Przebieg granicy rezerwatu na tle oddziałów leśnych określa mapa stanowiąca załącznik nr 1 do zarządzenia.

2. Opis przebiegu granicy rezerwatu w postaci wykazu współrzędnych geograficznych punktów jej załamania w układzie współrzędnych płaskich prostokątnych PL-1992 przedstawia załącznik nr 2 do zarządzenia.

§ 3. Celem ochrony rezerwatu jest zachowanie przełomowego, o charakterze górskim, odcinka rzeki Wel z otaczającym go grądem zboczowym Aceri-Tilietum, z licznymi chronionymi i rzadkimi gatunkami roślin i zwierząt.

§ 4. Dla rezerwatu ustala się:

- 1) rodzaj – Leśny (L);
- 2) typ i podtyp:
  - a) ze względu na dominujący przedmiot ochrony:
    - typ – Fitocenotyczny (PFi),
    - podtyp – zbiorowisk leśnych (zl),
  - b) ze względu na główny typ ekosystemu:
    - typ – Różnych ekosystemów (EE),
    - podtyp – lasów i wód (lw).

§ 5. Nadzór nad rezerwatem sprawuje Regionalny Dyrektor Ochrony Środowiska w Olsztynie.

§ 6. Zarządzenie wchodzi w życie po upływie 14 dni od dnia ogłoszenia.

p.o. Regionalnego Dyrektora  
Ochrony Środowiska  
w Olsztynie

**Agata Moździerz**

---

<sup>1)</sup>Niniejsze zarządzenie było poprzedzone rozporządzeniem Nr 319 Wojewody Warmińsko-Mazurskiego z dnia 21 listopada 2001 r. w sprawie uznania za rezerwat przyrody (Dz. Urz. Woj. Warm.-Maz. Nr 126, poz. 1716).

<sup>2)</sup>Zmiany tekstu jednolitego wymienionej ustawy zostały ogłoszone w Dz. U. z 2014 r. poz. 926 oraz z 2015 r., poz. 1045 i 1688.

Załącznik nr 1 do zarządzenia  
Regionalnego Dyrektora Ochrony Środowiska w Olsztynie  
z dnia 7 marca 2016 r.

**Przebieg granicy rezerwatu przyrody „Piekielko” (Nadleśnictwo Lidzbark, obręb leśny Kostkowo).**

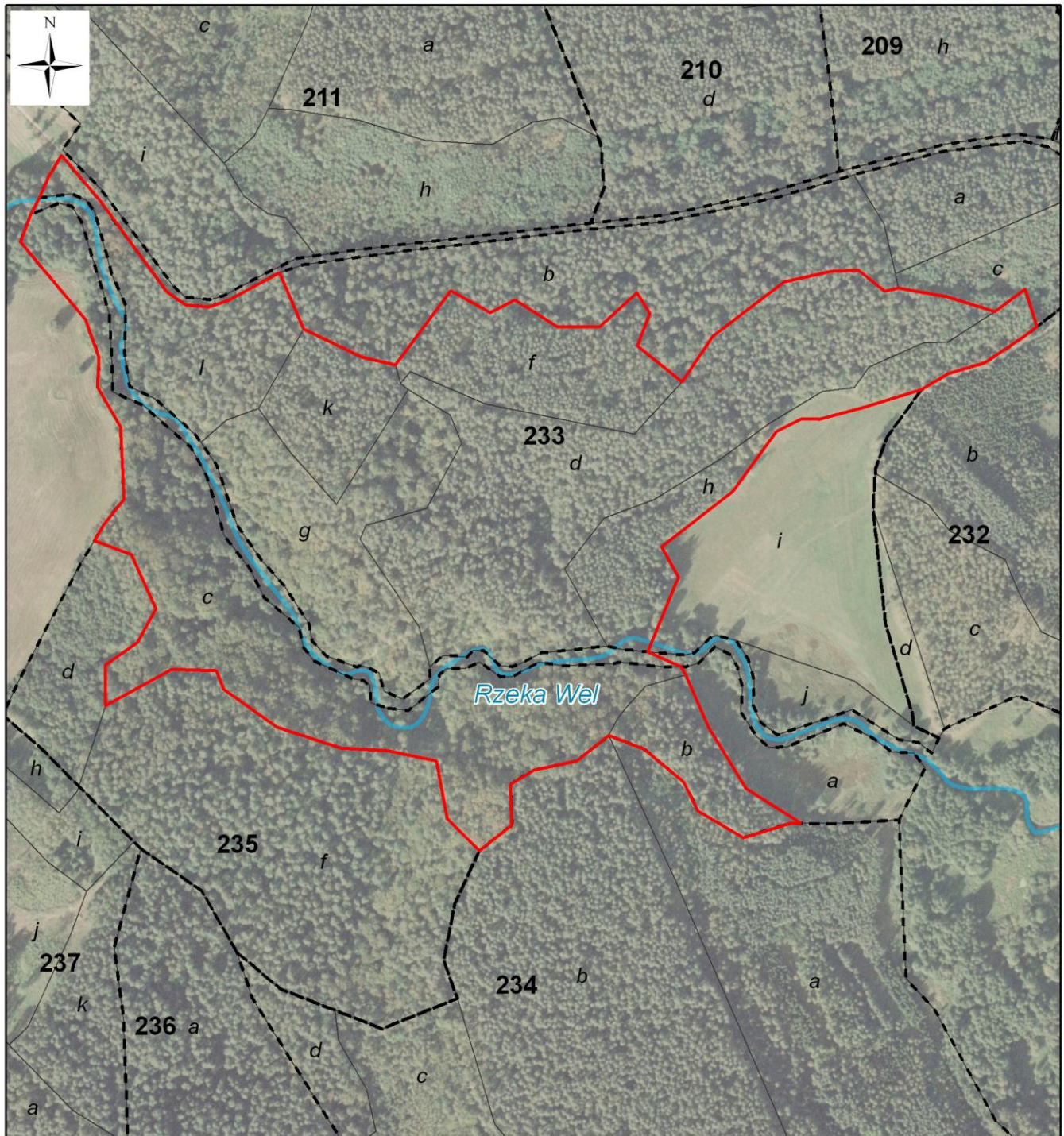

LEGENDA:

-  granica rezerwatu
-  granice oddziałów
-  granice wydziałów

Układ współrzędnych: PL-1992  
Podkład: ortofotomapa GUGiK,  
OpenStreetMap

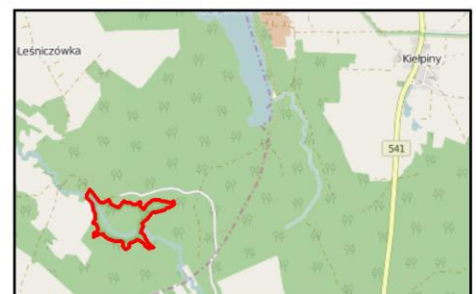

Załącznik nr 2 do zarządzenia  
Regionalnego Dyrektora Ochrony Środowiska w Olsztynie  
z dnia 7 marca 2016 r.

**Opis przebiegu granicy rezerwatu przyrody „Piekielko” w postaci współrzędnych geograficznych punktów jej załamania w układzie współrzędnych płaskich prostokątnych PL-1992.**

ID	X	Y
1	607926,98	551249,44
2	607886,39	551283,74
3	607803,08	551345,09
4	607791,14	551361,99
5	607789,43	551383,13
6	607795,14	551400,75
7	607820,49	551447,34
8	607769,30	551469,19
9	607743,69	551522,39
10	607736,82	551552,74
11	607804,08	551602,69
12	607784,21	551638,78
13	607795,56	551661,10
14	607771,55	551699,45
15	607771,33	551738,56
16	607802,08	551771,82
17	607783,47	551783,57
18	607754,02	551772,45
19	607721,09	551812,69
20	607762,76	551840,82
21	607812,05	551905,66
22	607822,00	551948,64
23	607822,85	551972,91
24	607803,62	551996,83
25	607806,70	552009,40
26	607798,73	552053,53
27	607784,93	552096,81
28	607805,43	552124,09

ID	X	Y
29	607771,60	552135,21
30	607761,66	552122,22
31	607738,42	552087,30
32	607728,69	552054,47
33	607714,19	552030,30
34	607697,82	551977,82
35	607687,42	551937,49
36	607687,92	551921,63
37	607676,01	551898,28
38	607621,79	551858,70
39	607571,47	551794,42
40	607544,00	551809,65
41	607475,98	551781,64
42	607462,57	551812,06
43	607454,93	551815,94
44	607407,07	551837,16
45	607351,72	551870,80
46	607320,28	551920,18
47	607320,43	551911,77
48	607307,13	551868,48
49	607331,05	551827,47
50	607357,86	551814,28
51	607387,61	551778,26
52	607399,93	551746,34
53	607376,83	551717,32
54	607368,46	551678,09
55	607355,58	551657,07
56	607318,55	551658,43

ID	X	Y
57	607295,20	551628,73
58	607324,27	551599,67
59	607376,76	551589,91
60	607386,28	551544,93
61	607388,51	551503,12
62	607407,61	551444,87
63	607441,84	551396,65
64	607458,53	551390,25
65	607460,27	551349,51
66	607427,00	551289,63
67	607464,19	551289,51
68	607484,25	551318,34
69	607515,19	551335,10
70	607564,42	551312,89
71	607576,79	551279,19
72	607591,83	551288,03
73	607614,54	551306,26
74	607680,39	551303,09
75	607716,63	551281,99
76	607743,37	551283,71
77	607777,59	551271,42
78	607848,34	551212,09
79	607873,60	551221,40
80	607888,68	551229,62
81	607899,05	551234,13
82	607908,16	551238,09