



DZIENNIK URZĘDOWY

WOJEWÓDZTWA WARMIŃSKO-MAZURSKIEGO

Olsztyn, dnia 22 kwietnia 2016 r.

Poz. 1811

ZARZĄDZENIE REGIONALNEGO DYREKTORA OCHRONY ŚRODOWISKA W OLSZTYNIE

z dnia 21 kwietnia 2016 r.

w sprawie rezerwatu przyrody „Sołtysek”¹

Na podstawie art. 13 ust. 3 ustawy z dnia 16 kwietnia 2004 r. o ochronie przyrody (Dz. U. z 2015 r., poz. 1651, z późn zm.²) zarządza się, co następuje:

§ 1. 1. Rezerwat przyrody „Sołtysek”, zwany dalej „rezerwatem”, o powierzchni 38,60 ha, położony jest na terenie gminy Pasym, powiat szczycieński, województwo warmińsko-mazurskie.

2. W skład rezerwatu wchodzi:

- 1) grunty oznaczone w Planie Urządzenia Lasu Nadleśnictwa Korpele na lata 2014-2023 jako oddziały leśne: 412j (część), l, m, n, 415 f, i, j, 416a, b, c, d, f, i, j, n, 417a (obręb leśny Korpele).
- 2) działka ewidencyjna nr 13/1, obręb Jurgi.

§ 2. 1. Przebieg granicy rezerwatu określa mapa stanowiąca załącznik nr 1 do zarządzenia.

2. Opis granicy rezerwatu w postaci wykazu współrzędnych geograficznych punktów jej załamania w układzie współrzędnych płaskich prostokątnych PL-1992 określa załącznik nr 2 do zarządzenia.

§ 3. Celem ochrony rezerwatu jest zachowanie torfowiska wysokiego wraz z przyległymi borami i lasami bagiennymi oraz stanowisk modrzewnicy północnej *Chamaedaphne calyculata*, brzozy niskiej *Betula humilis*, haczykowca błyszczącego *Hamatocaulis vernicosus* i innych zagrożonych gatunków roślin torfowiskowych.

§ 4. Dla rezerwatu ustala się:

1) rodzaj – Florystyczny (F1);

2) typ i podtyp:

a) ze względu na dominujący przedmiot ochrony:

- typ – Florystyczny (PFI),
- podtyp – krzewów i drzew (kd);

b) ze względu na główny typ ekosystemu:

- typ – Torfowiskowy (ET),
- podtyp – torfowisk wysokich (tw).

§ 5. Nadzór nad rezerwatem sprawuje Regionalny Dyrektor Ochrony Środowiska w Olsztynie.

§ 6. Zarządzenie wchodzi w życie po upływie 14 dni od dnia ogłoszenia.

Regionalny Dyrektor
Ochrony Środowiska
w Olsztynie

Agata Moździerz

¹⁾Niniejsze zarządzenie było poprzedzone zarządzeniem Ministra Leśnictwa i Przemysłu Drzewnego z dnia 20 czerwca 1969 r. w sprawie uznania za rezerwat przyrody (M.P. Nr 36, poz. 293), które utraciło moc obowiązywania na podstawie art. 11 ustawy z dnia 7 grudnia 2000 r. o zmianie ustawy o ochronie przyrody (Dz. U. z 2001 r. Nr 3, poz. 21).

²⁾Zmiany tekstu jednolitego wymienionej ustawy zostały ogłoszone w Dz. U. z 2014 r., poz. 926 oraz z 2015 r., poz. 1045 i 1688.

Załącznik nr 1 do zarządzenia
Regionalnego Dyrektora Ochrony Środowiska w Olsztynie
z dnia 21 kwietnia 2016 r.

Przebieg granicy rezerwatu przyrody „Soltyszek” na tle oddziałów i wydzieleń leśnych (Nadleśnictwo Korpele, obręb leśny Korpele).

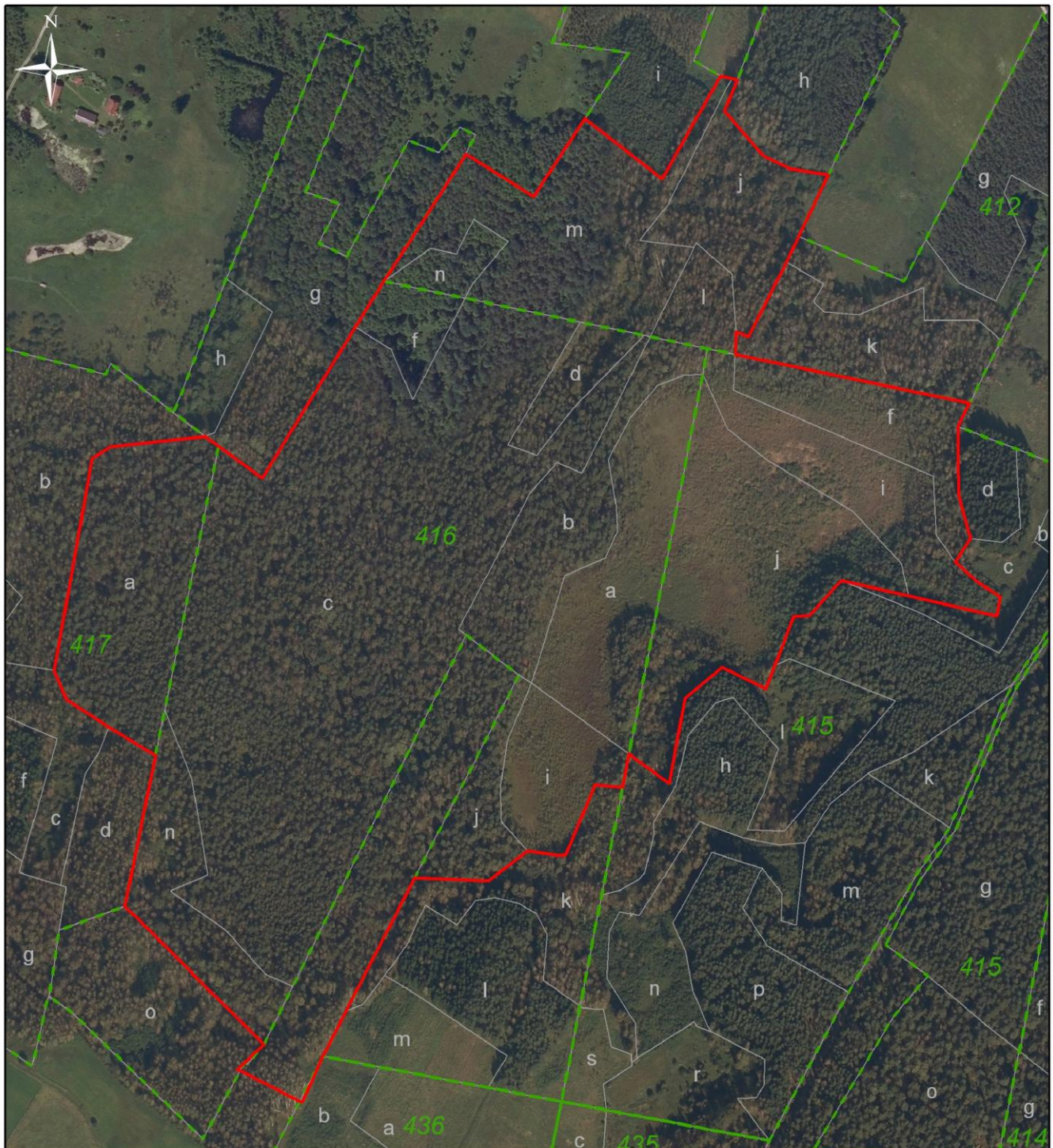

- granica rezerwatu
- granice oddziałów
- granice wydzieleń

Układ współrzędnych: PL-1992
Podkład: ortofotomapa GUGIK,
OpenStreetMap



Załącznik nr 2 do zarządzenia
Regionalnego Dyrektora Ochrony Środowiska w Olsztynie
z dnia 21 kwietnia 2016 r.

Opis granicy rezerwatu przyrody „Soltyszek” w postaci wykazu współrzędnych geograficznych punktów jej załamania w układzie współrzędnych płaskich prostokątnych PL-1992.

ID	X	Y
1.	638546,03	621470,59
2.	638587,87	621428,79
3.	638601,36	621415,31
4.	638613,55	621403,13
5.	638634,22	621382,48
6.	638664,46	621352,26
7.	638673,47	621343,26
8.	638674,43	621343,45
9.	638706,41	621349,96
10.	638789,40	621366,83
11.	638811,77	621371,37
12.	638837,71	621328,68
13.	638845,97	621316,00
14.	638862,77	621290,20
15.	638889,86	621278,19
16.	638906,77	621281,62
17.	639031,62	621303,91
18.	639084,64	621313,38
19.	639095,03	621330,66
20.	639097,87	621355,99
21.	639101,74	621390,48
22.	639104,75	621417,29
23.	639095,95	621429,14
24.	639066,18	621469,34
25.	639160,41	621527,07
26.	639195,05	621548,29
27.	639205,16	621554,75
28.	639247,22	621580,67
29.	639285,83	621605,58
30.	639363,85	621655,92
31.	639335,37	621701,10

ID	X	Y
32.	639324,79	621717,87
33.	639343,42	621730,10
34.	639396,73	621765,10
35.	639340,94	621835,73
36.	639397,31	621867,58
37.	639407,04	621873,08
38.	639428,36	621885,12
39.	639435,88	621889,37
40.	639433,33	621899,33
41.	639431,89	621904,94
42.	639417,63	621898,90
43.	639403,58	621892,95
44.	639378,59	621914,67
45.	639362,32	621928,82
46.	639350,52	621953,02
47.	639344,70	621987,98
48.	639288,59	621960,99
49.	639264,88	621949,98
50.	639245,58	621940,17
51.	639196,10	621915,00
52.	639200,45	621903,68
53.	639180,09	621902,77
54.	639140,56	622092,63
55.	639135,41	622117,38
56.	639114,03	622106,79
57.	639066,28	622107,42
58.	639050,10	622107,63
59.	639011,11	622118,51
60.	638989,72	622104,60
61.	638970,93	622124,86
62.	638957,47	622146,19

ID	X	Y
63.	638939,61	622142,83
64.	638958,30	622061,73
65.	638972,50	622000,05
66.	638961,56	621990,15
67.	638954,23	621983,52
68.	638940,10	621970,74
69.	638939,14	621956,47
70.	638894,69	621939,06
71.	638873,19	621930,65
72.	638892,54	621890,75
73.	638864,13	621856,69
74.	638786,11	621842,35
75.	638810,00	621809,59
76.	638813,05	621805,40
77.	638782,42	621799,47
78.	638784,55	621774,46
79.	638749,06	621759,45
80.	638720,29	621747,29
81.	638719,80	621740,75
82.	638724,31	621712,22
83.	638710,11	621694,06
84.	638696,53	621676,69
85.	638699,40	621609,15
86.	638577,20	621546,32
87.	638563,27	621539,16
88.	638535,53	621524,89
89.	638493,56	621506,28
90.	638494,21	621503,64
91.	638520,88	621451,76
92.	638523,46	621446,66
93.	638546,03	621470,59