



DZIENNIK URZĘDOWY

WOJEWÓDZTWA WARMIŃSKO-MAZURSKIEGO

Olsztyn, dnia 21 sierpnia 2017 r.

Poz. 3443

ZARZĄDZENIE REGIONALNEGO DYREKTORA OCHRONY ŚRODOWISKA W OLSZTYNIE

z dnia 16 sierpnia 2017 r.

w sprawie rezerwatu przyrody „Lenki”¹⁾

Na podstawie art. 13 ust. 3 ustawy z dnia 16 kwietnia 2004 r. o ochronie przyrody (Dz. U. z 2016 r. poz. 2134, z późn. zm.²⁾) zarządza się, co następuje:

§ 1. 1. Rezerwat przyrody „Lenki”, zwany dalej „rezerwatem”, o powierzchni 9,90 ha, położony jest na terenie gminy Młynary, w powiecie elbląskim, w województwie warmińsko-mazurskim.

2. Położenie i przebieg granicy rezerwatu przedstawia mapa stanowiąca załącznik nr 1 do zarządzenia.

3. Położenie i przebieg granicy rezerwatu w postaci współrzędnych punktów jej załamania przedstawia załącznik nr 2 do zarządzenia.

§ 2. Celem ochrony rezerwatu jest zachowanie historycznego drzewostanu modrzewiowego oraz fragmentu lasu liściastego.

§ 3. Dla rezerwatu określa się:

1) rodzaj – Leśny (L);

2) typ i podtyp:

a) ze względu na dominujący przedmiot ochrony:

- typ – Fitocenotyczny (PFi),

- podtyp – zbiorowisk leśnych (zl);

b) ze względu na główny typ ekosystemu:

- typ – Leśny i borowy (EL),

- podtyp – lasów nizinnych (lni).

§ 4. Nadzór nad rezerwatem sprawuje Regionalny Dyrektor Ochrony Środowiska w Olsztynie.

¹⁾Niniejsze zarządzenie było poprzedzone zarządzeniem Ministra Leśnictwa i Przemysłu Drzewnego z dnia 31 października 1959 r. w sprawie uznania za rezerwat przyrody (M. P. Nr 94, poz. 501 oraz z 1968 r. Nr 27, poz. 178), które utraciło moc obowiązywania na podstawie art. 11 ustawy z dnia 7 grudnia 2000 r. o zmianie ustawy o ochronie przyrody (Dz. U. z 2001 r. Nr 3, poz. 21).

²⁾Zmiany tekstu jednolitego wymienionej ustawy zostały ogłoszone w Dz. U. z 2015 r. poz. 1936, z 2016 r. poz. 2249 i 2260 oraz z 2017 r. poz. 132 i 1074.

§ 5. Zarządzenie wchodzi w życie po upływie 14 dni od dnia ogłoszenia.



z up. Regionalnego Dyrektora
Ochrony Środowiska w
Olsztynie
p.o. Regionalnego
Konserwatora Przyrody

Małgorzata Krupa

Załącznik nr 1 do zarządzenia
Regionalnego Dyrektora Ochrony Środowiska w Olsztynie
z dnia 16 sierpnia 2017 r.

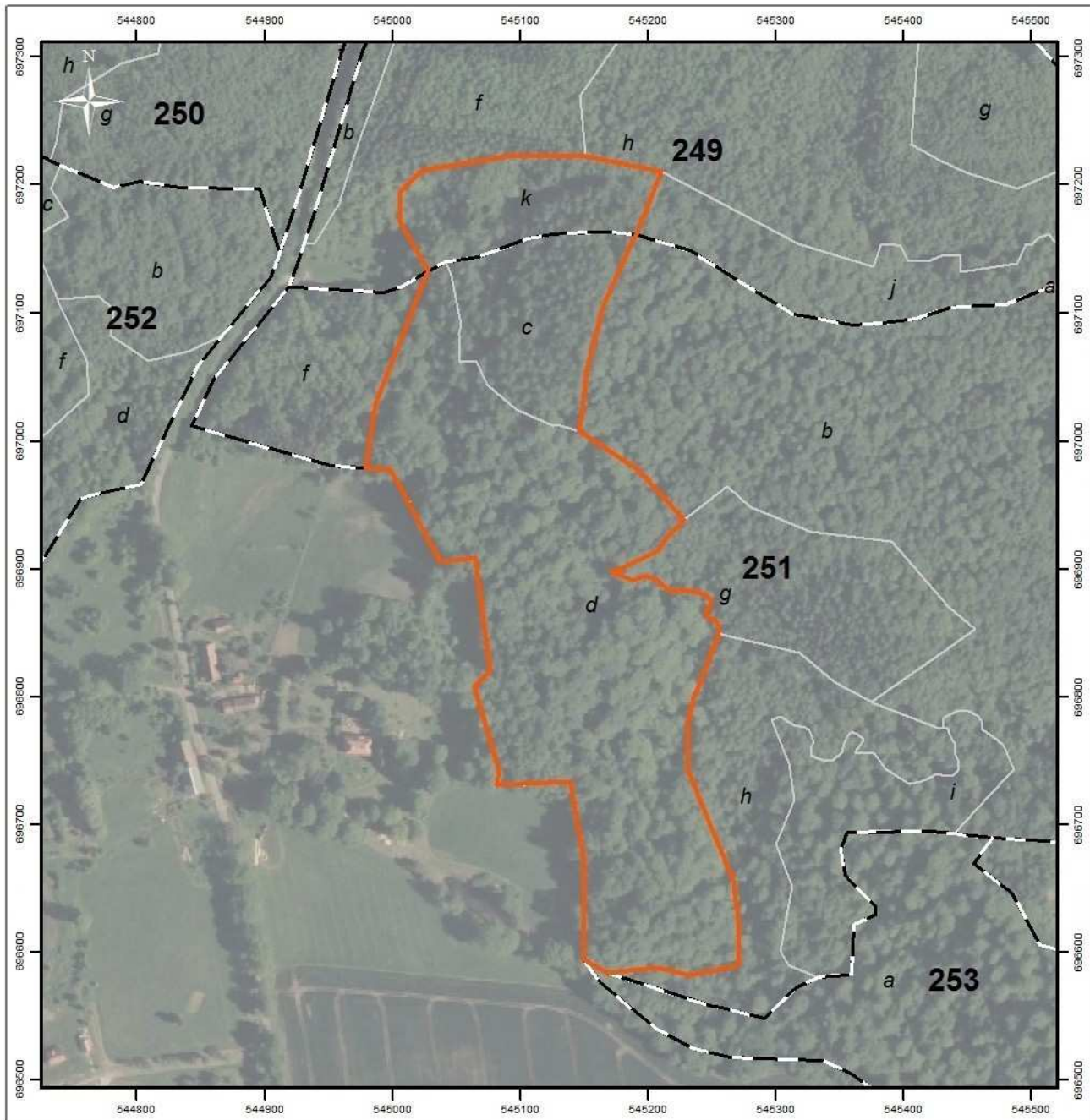
Położenie i przebieg granicy rezerwatu przyrody „Lenki”.



-  granica rezerwatu
-  granice oddziałów leśnych
-  granice wydziałów leśnych

0 50 100 200 m



Układ współrzędnych: PL-1992
Dane topograficzne: © autorzy OpenStreetMap (10.03.2017)
Ortofotomapa: Główny Urząd Geodezji i Kartografii (usługa przeglądania 10.03.2017)
Wydziałenia, oddziały leśne: Bank Danych o Lasach (10.03.2017)
Przygotowanie mapy: Regionalna Dyrekcja Ochrony Środowiska w Olsztynie

Załącznik nr 2 do zarządzenia
Regionalnego Dyrektora Ochrony Środowiska w Olsztynie
z dnia 16 sierpnia 2017 r.

Położenie i przebieg granicy rezerwatu przyrody „Lenki” w postaci współrzędnych punktów jej załamania w układzie współrzędnych płaskich prostokątnych PL-1992.

Nr	X	Y
1.	696914,20	545208,57
2.	696901,67	545182,43
3.	696898,18	545175,15
4.	696897,73	545170,78
5.	696890,76	545188,05
6.	696894,14	545197,78
7.	696890,35	545207,59
8.	696886,67	545212,14
9.	696882,36	545217,93
10.	696883,07	545222,24
11.	696883,07	545232,39
12.	696880,01	545244,42
13.	696875,69	545248,74
14.	696870,48	545248,49
15.	696865,85	545244,87
16.	696862,27	545246,57
17.	696859,61	545251,68
18.	696856,92	545254,61
19.	696849,08	545255,18
20.	696848,14	545254,82
21.	696804,30	545238,19
22.	696802,59	545236,34
23.	696780,36	545231,29
24.	696743,01	545230,62

Nr	X	Y
25.	696697,84	545248,89
26.	696653,32	545267,36
27.	696645,47	545268,15
28.	696632,92	545269,41
29.	696617,46	545270,97
30.	696590,10	545271,26
31.	696588,41	545267,17
32.	696581,85	545232,95
33.	696587,28	545206,99
34.	696583,55	545167,74
35.	696593,78	545149,61
36.	696593,92	545149,35
37.	696594,17	545149,35
38.	696668,71	545149,64
39.	696733,35	545138,73
40.	696730,37	545081,79
41.	696742,21	545082,76
42.	696808,02	545063,86
43.	696820,16	545076,42
44.	696844,63	545073,15
45.	696908,61	545064,63
46.	696905,31	545037,41
47.	696977,46	544998,58
48.	696978,68	544978,67

Nr	X	Y
49.	697029,88	544986,95
50.	697046,13	544993,39
51.	697103,95	545016,29
52.	697127,65	545025,67
53.	697128,37	545025,96
54.	697129,84	545026,54
55.	697132,79	545027,71
56.	697171,72	545005,40
57.	697194,72	545006,04
58.	697212,07	545023,13
59.	697223,68	545094,04
60.	697222,61	545150,89
61.	697210,52	545210,33
62.	697161,57	545190,47
63.	697159,66	545189,57
64.	697155,51	545187,62
65.	697105,27	545164,06
66.	697055,38	545151,56
67.	697022,89	545147,93
68.	697007,25	545146,18
69.	696976,81	545192,48
70.	696937,85	545227,84
71.	696923,35	545213,91
72.	696914,20	545208,57