



DZIENNIK URZĘDOWY

WOJEWÓDZTWA WARMIŃSKO-MAZURSKIEGO

Olsztyn, dnia 21 sierpnia 2017 r.

Poz. 3439

ZARZĄDZENIE REGIONALNEGO DYREKTORA OCHRONY ŚRODOWISKA W OLSZTYNIE

z dnia 11 sierpnia 2017 r.

w sprawie rezerwatu przyrody „Jezioro Francuskie”¹⁾

Na podstawie art. 13 ust. 3 ustawy z dnia 16 kwietnia 2004 r. o ochronie przyrody (Dz. U. z 2016 r. poz. 2134, z późn. zm.²⁾) zarządza się, co następuje:

§ 1. 1. Rezerwat przyrody „Jezioro Francuskie”, zwany dalej „rezerwatem”, o powierzchni 15,05 ha, położony jest na terenie gminy Ostróda, w powiecie ostródzkim, w województwie warmińsko-mazurskim.

2. Położenie i przebieg granicy rezerwatu w postaci mapy przedstawia załącznik nr 1 do zarządzenia.

3. Położenie i przebieg granicy rezerwatu w postaci współrzędnych punktów jej załamania przedstawia załącznik nr 2 do zarządzenia.

§ 2. Celem ochrony rezerwatu jest zachowanie stanowiska reliktywnej wierzby borówkolistej *Salix myrtilloides*, jeziora dystroficznego oraz fragmentu buczyny pomorskiej.

§ 3. Dla rezerwatu określa się:

1) rodzaj – Wodny (W);

2) typ i podtyp:

a) ze względu na dominujący przedmiot ochrony:

- typ – Biocenotyczny i fizjocenotyczny (PBf),
- podtyp – biocenoz naturalnych i półnaturalnych (bp);

b) ze względu na główny typ ekosystemu:

- typ – Różnych ekosystemów (EE),
- podtyp – lasów i wód (lw).

§ 4. Nadzór nad rezerwatem sprawuje Regionalny Dyrektor Ochrony Środowiska w Olsztynie.

¹⁾Niniejsze zarządzenie było poprzedzone zarządzeniem Ministra Leśnictwa i Przemysłu Drzewnego z dnia 10 maja 1963 r. w sprawie uznania za rezerwat przyrody (M. P. Nr 49, poz. 249), które utraciło moc obowiązywania na podstawie art. 11 ustawy z dnia 7 grudnia 2000 r. o zmianie ustawy o ochronie przyrody (Dz. U. z 2001 r. Nr 3, poz. 21).

²⁾Zmiany tekstu jednolitego wymienionej ustawy zostały ogłoszone w Dz. U. z 2015 r. poz. 1936, z 2016 r. poz. 2249 i 2260 oraz z 2017 r. poz. 132 i 1074.

§ 5. Zarządzenie wchodzi w życie po upływie 14 dni od dnia ogłoszenia.



z up. Regionalnego Dyrektora
Ochrony Środowiska w
Olsztynie
p.o. Regionalnego
Konserwatora Przyrody

Małgorzata Krupa

Załącznik nr 1 do zarządzenia
Regionalnego Dyrektora Ochrony Środowiska w Olsztynie
z dnia 11 sierpnia 2017 r.

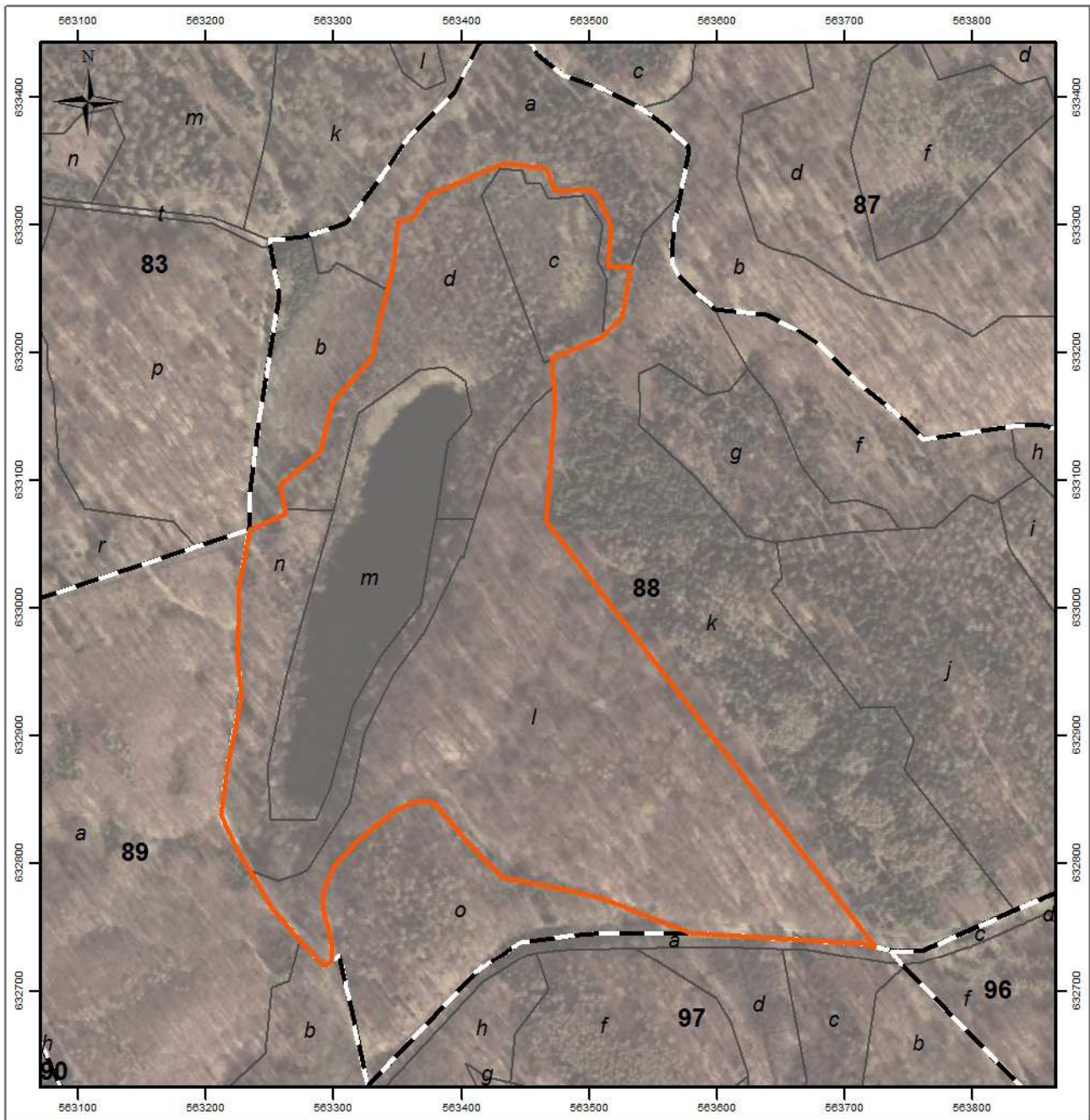
Położenie i przebieg granicy rezerwatu przyrody „Jezioro Francuskie”.



-  granica rezerwatu
-  granice oddziałów leśnych
-  granice wydziałów leśnych

0 50 100 200 m



Układ współrzędnych: PL-1992
Dane topograficzne: © autorzy OpenStreetMap (21.03.2017)
Ortofotomapa: Główny Urząd Geodezji i Kartografii (usługa przeglądania 21.03.2017)
Wydziały, oddziały leśne: Bank Danych o Lasach (21.03.2017)
Przygotowanie mapy: Regionalna Dyrekcja Ochrony Środowiska w Olsztynie

Załącznik nr 2 do zarządzenia
Regionalnego Dyrektora Ochrony Środowiska w Olsztynie
z dnia 11 sierpnia 2017 r.

Położenie i przebieg granicy rezerwatu przyrody „Jezioro Francuskie” w postaci współrzędnych punktów jej załamania w układzie współrzędnych płaskich prostokątnych PL-1992.

Nr	X	Y
1.	633343,74	563466,41
2.	633326,48	563473,43
3.	633328,03	563500,79
4.	633320,10	563507,49
5.	633299,43	563516,96
6.	633266,68	563514,61
7.	633267,30	563532,09
8.	633227,42	563525,90
9.	633212,29	563510,51
10.	633211,08	563509,27
11.	633195,15	563470,75
12.	633194,25	563470,81
13.	633180,35	563471,74
14.	633172,65	563472,25
15.	633158,49	563473,20
16.	633069,45	563466,36
17.	633067,25	563466,19
18.	632737,57	563721,70
19.	632734,49	563724,08
20.	632736,52	563715,27
21.	632745,55	563578,67
22.	632771,15	563512,14
23.	632777,09	563490,03
24.	632788,85	563432,36
25.	632802,84	563418,09
26.	632816,16	563404,90

Nr	X	Y
27.	632833,33	563390,51
28.	632845,99	563378,76
29.	632848,53	563370,54
30.	632847,56	563363,16
31.	632841,79	563349,58
32.	632828,08	563331,68
33.	632812,98	563314,19
34.	632812,32	563313,60
35.	632810,48	563311,97
36.	632797,66	563300,59
37.	632778,26	563291,72
38.	632762,36	563291,58
39.	632745,92	563296,39
40.	632732,93	563298,97
41.	632723,41	563298,59
42.	632718,93	563292,40
43.	632722,64	563288,56
44.	632723,99	563287,16
45.	632724,68	563286,45
46.	632739,37	563273,69
47.	632764,89	563251,55
48.	632776,55	563244,33
49.	632792,51	563234,96
50.	632793,93	563234,13
51.	632810,47	563224,41
52.	632837,26	563211,27

Nr	X	Y
53.	632874,89	563216,19
54.	632930,33	563227,30
55.	632954,67	563225,31
56.	632984,73	563224,83
57.	633017,69	563225,94
58.	633061,11	563234,06
59.	633072,92	563262,13
60.	633077,27	563261,42
61.	633095,54	563258,42
62.	633122,30	563289,57
63.	633159,96	563299,04
64.	633195,48	563330,45
65.	633221,88	563334,78
66.	633249,39	563341,81
67.	633266,02	563346,06
68.	633302,93	563350,60
69.	633305,67	563362,17
70.	633323,59	563374,37
71.	633330,01	563389,68
72.	633336,84	563405,98
73.	633337,76	563408,16
74.	633338,66	563410,30
75.	633348,42	563433,58
76.	633343,74	563466,41