



DZIENNIK URZĘDOWY

WOJEWÓDZTWA WARMIŃSKO-MAZURSKIEGO

Olsztyn, dnia 6 listopada 2017 r.

Poz. 4247

ZARZĄDZENIE REGIONALNEGO DYREKTORA OCHRONY ŚRODOWISKA W OLSZTYNIE

z dnia 31 października 2017 r.

w sprawie rezerwatu przyrody „Jezioro Czarne”¹⁾

Na podstawie art. 13 ust. 3 ustawy z dnia 16 kwietnia 2004 r. o ochronie przyrody (Dz. U. z 2016 r. poz. 2134, z późn. zm.²⁾) zarządza się, co następuje:

§ 1. 1. Rezerwat przyrody „Jezioro Czarne”, zwany dalej „rezerwatem”, o powierzchni 9,41 ha położony jest na terenie gminy Ostróda w powiecie ostródzkim, w województwie warmińsko-mazurskim.

2. Położenie i przebieg granicy rezerwatu w postaci mapy przedstawia załącznik nr 1 do zarządzenia.

3. Położenie i przebieg granicy rezerwatu w postaci współrzędnych punktów jej załamania przedstawia załącznik nr 2 do zarządzenia.

§ 2. Celem ochrony rezerwatu jest zachowanie śródleśnego jeziora dystroficznego.

§ 3. Dla rezerwatu określa się:

1) rodzaj – Wodny (W);

2) typ i podtyp:

a) ze względu na dominujący przedmiot ochrony:

- typ – Biocenotyczny i fizjocenotyczny (PBf),
- podtyp – biocenozy naturalnych i półnaturalnych (bp);

b) ze względu na główny typ ekosystemu:

- typ – Wodny (EW),
- podtyp – jezior dystroficznych (jd).

§ 4. Nadzór nad rezerwatem sprawuje Regionalny Dyrektor Ochrony Środowiska w Olsztynie.

¹⁾Niniejsze zarządzenie było poprzedzone zarządzeniem Ministra Leśnictwa i Przemysłu Drzewnego z dnia 30 kwietnia 1957 r. w sprawie uznania za rezerwat przyrody (M. P. Nr 41, poz. 266), które utraciło moc obowiązywania na podstawie art. 11 ustawy z dnia 7 grudnia 2000 r. o zmianie ustawy o ochronie przyrody (Dz. U. z 2001 r. Nr 3, poz. 21).

²⁾Zmiany tekstu jednolitego wymienionej ustawy zostały ogłoszone w Dz. U. z 2015 r. poz. 1936, z 2016 r. poz. 2249 i 2260 oraz z 2017 r. poz. 60, 132, 1074 i 1595.

§ 5. Zarządzenie wchodzi w życie po upływie 14 dni od dnia ogłoszenia.



Regionalny Dyrektor
Ochrony Środowiska
w Olsztynie

Agata Moździerz

Załącznik nr 1 do zarządzenia
Regionalnego Dyrektora Ochrony Środowiska w Olsztynie
z dnia 31 października 2017 r.

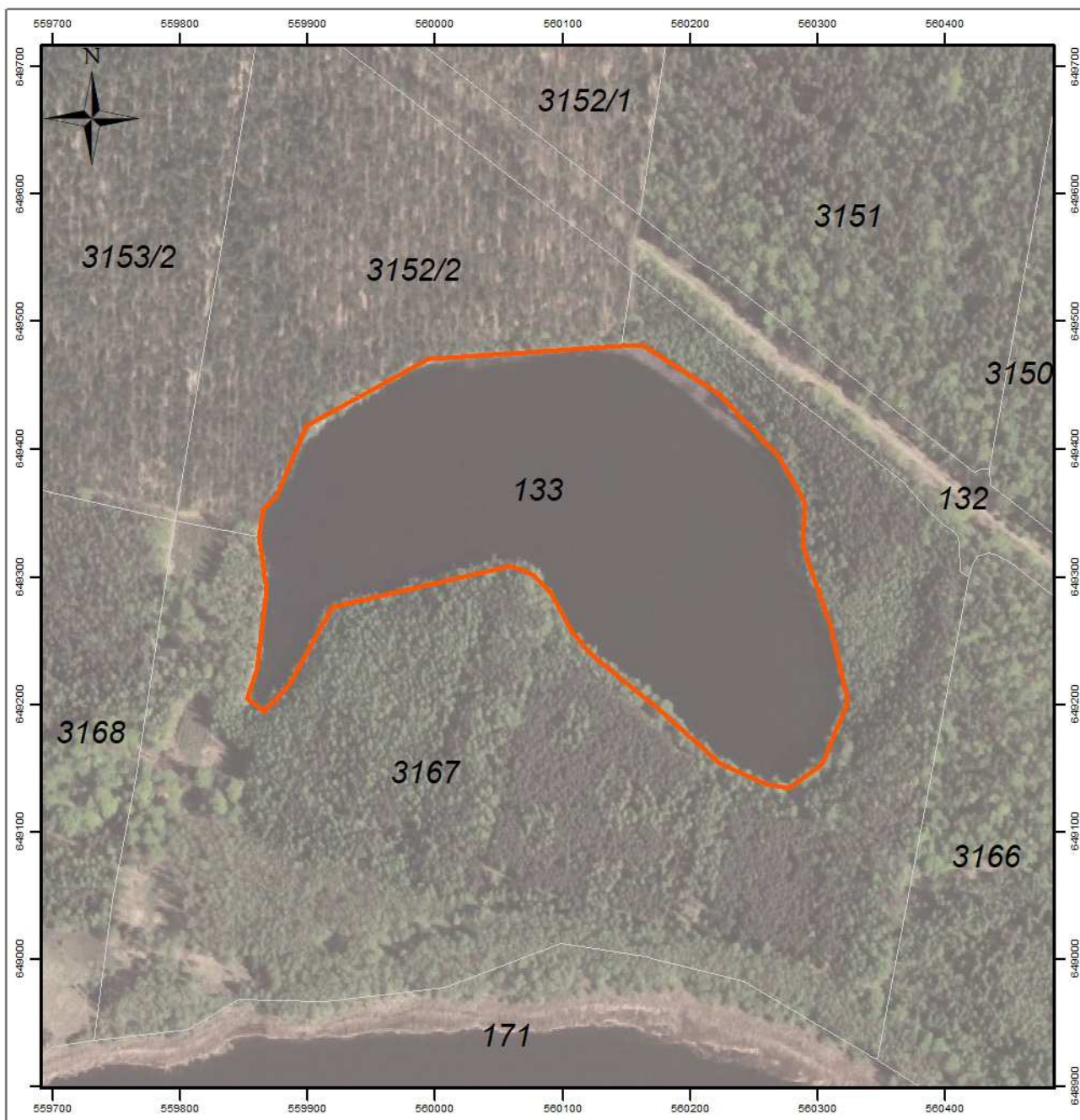
Położenie i przebieg granicy rezerwatu przyrody „Jezioro Czarne”.



-  granica rezerwatu
-  granice działek ewidencyjnych



Układ współrzędnych: PL-1992
Dane ewidencyjne:
Powiatowy Ośrodek Dokumentacji Geodezyjnej i Kartograficznej
Dane topograficzne: © autorzy OpenStreetMap (5.10.2017)
Ortofotomapa Główny Urząd Geodezji i Kartografii (usługa przeglądania (5.10.2017)
Przygotowanie mapy: Regionalna Dyrekcja Ochrony Środowiska w Olsztynie



Załącznik nr 2 do zarządzenia
Regionalnego Dyrektora Ochrony Środowiska w Olsztynie
z dnia 31 października 2017 r.

Położenie i przebieg granicy rezerwatu przyrody „Jezioro Czarne” w postaci współrzędnych punktów jej załamania w układzie współrzędnych płaskich prostokątnych PL-1992.

Nr	X	Y
1.	649204,14	559852,57
2.	649227,19	559859,99
3.	649288,36	559867,18
4.	649331,00	559861,44
5.	649352,73	559864,97
6.	649362,48	559875,28
7.	649418,27	559898,75
8.	649470,52	559994,12
9.	649480,91	560146,44
10.	649481,98	560162,15

Nr	X	Y
11.	649443,58	560222,23
12.	649393,68	560269,83
13.	649358,06	560290,44
14.	649324,31	560288,33
15.	649263,10	560309,68
16.	649201,67	560323,65
17.	649152,11	560303,75
18.	649133,55	560277,28
19.	649137,20	560258,81
20.	649153,03	560222,96

Nr	X	Y
21.	649195,03	560176,56
22.	649237,80	560123,31
23.	649256,28	560107,20
24.	649287,54	560090,18
25.	649302,43	560074,60
26.	649308,09	560058,57
27.	649275,64	559919,44
28.	649214,81	559885,11
29.	649193,66	559865,94
30.	649204,14	559852,57