



DZIENNIK URZĘDOWY

WOJEWÓDZTWA WARMIŃSKO-MAZURSKIEGO

Olsztyn, dnia 17 listopada 2017 r.

Poz. 4574

ZARZĄDZENIE REGIONALNEGO DYREKTORA OCHRONY ŚRODOWISKA W OLSZTYNIE

z dnia 16 listopada 2017 r.

w sprawie rezerwatu przyrody „Wyspa lipowa na jeziorze Szwałk Wielki”¹⁾

Na podstawie art. 13 ust. 3 ustawy z dnia 16 kwietnia 2004 r. o ochronie przyrody (Dz. U. z 2016 r. poz. 2134, z późn. zm.²⁾) zarządza się, co następuje:

§ 1. 1. Rezerwat przyrody „Wyspa lipowa na jeziorze Szwałk Wielki”, zwany dalej „rezerwatem”, o powierzchni 2,73 ha położony jest na terenie gminy Kowale Oleckie w powiecie oleckim, w województwie warmińsko-mazurskim.

2. Położenie i przebieg granicy rezerwatu w postaci mapy przedstawia załącznik nr 1 do zarządzenia.

3. Położenie i przebieg granicy rezerwatu w postaci współrzędnych punktów jej załamania przedstawia załącznik nr 2 do zarządzenia.

§ 2. Celem ochrony rezerwatu jest zachowanie grądu subkontynentalnego z dużym udziałem lipy drobnolistnej *Tilia cordata* i rzadkimi gatunkami roślin.

§ 3. Dla rezerwatu określa się:

1) rodzaj – Leśny (L);

2) typ i podtyp:

a) ze względu na dominujący przedmiot ochrony:

- typ – Fitocenotyczny (PFi),
- podtyp – zbiorowisk leśnych (zl);

b) ze względu na główny typ ekosystemu:

- typ – Leśny i borowy (EL),
- podtyp – lasów nizinnych (lni).

§ 4. Nadzór nad rezerwatem sprawuje Regionalny Dyrektor Ochrony Środowiska w Olsztynie.

¹⁾Niniejsze zarządzenie było poprzedzone zarządzeniem Ministra Leśnictwa i Przemysłu Drzewnego z dnia 26 marca 1975 r. w sprawie uznania za rezerwaty przyrody (M. P. Nr 11, poz. 64), które utraciło moc obowiązywania na podstawie art. 11 ustawy z dnia 7 grudnia 2000 r. o zmianie ustawy o ochronie przyrody (Dz. U. z 2001 r. Nr 3, poz. 21).

²⁾Zmiany tekstu jednolitego wymienionej ustawy zostały ogłoszone w Dz. U. z 2015 r. poz. 1936, z 2016 r. poz. 2249 i 2260 oraz z 2017 r. poz. 60, 132, 1074 i 1595.

§ 5. Zarządzenie wchodzi w życie po upływie 14 dni od dnia ogłoszenia.



Regionalny Dyrektor
Ochrony Środowiska
w Olsztynie

Agata Moździerz

Załącznik nr 1 do zarządzenia
Regionalnego Dyrektora Ochrony Środowiska w Olsztynie
z dnia 16 listopada 2017 r.

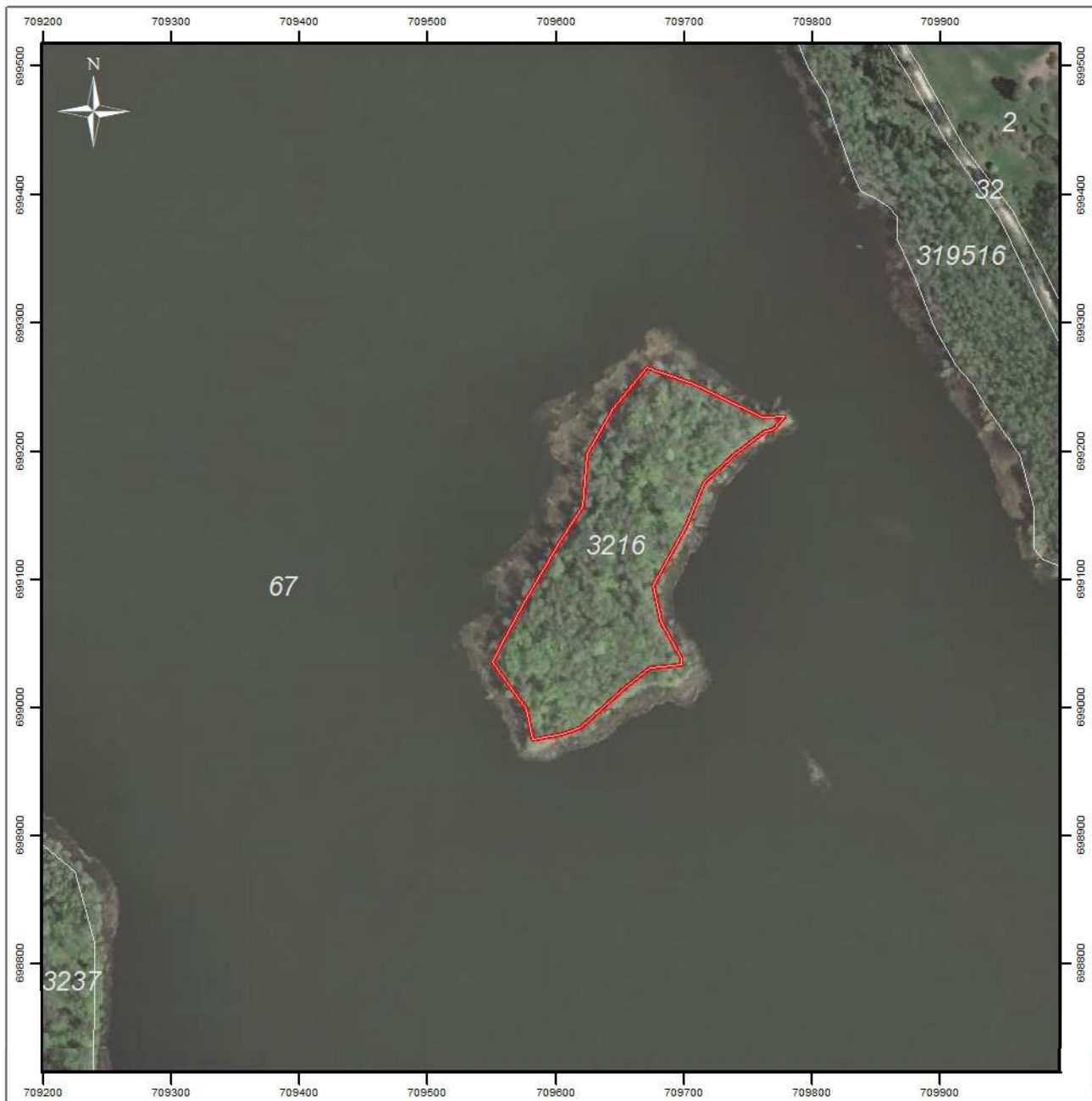
Położenie i przebieg granicy rezerwatu przyrody „Wyspa lipowa na jeziorze Szwałk Wielki”.



-  granica rezerwatu
-  granice działek ewidencyjnych

 m
0 50 100 200

Układ współrzędnych: PL-1992
Dane ewidencyjne: Powiatowy Ośrodek Dokumentacji Geodezyjnej i Kartograficznej
Dane topograficzne: © autorzy OpenStreetMap (26.09.2017)
Ortofotomapa Główny Urząd Geodezji i Kartografii, usługa przeglądania (26.09.2017)
Przygotowanie mapy: Regionalna Dyrekcja Ochrony Środowiska w Olsztynie



Załącznik nr 2 do zarządzenia
Regionalnego Dyrektora Ochrony Środowiska w Olsztynie
z dnia 16 listopada 2017 r.

Położenie i przebieg granicy rezerwatu przyrody „Wyspa lipowa na jeziorze Szwałk Wielki” w postaci współrzędnych punktów jej załamania w układzie współrzędnych płaskich prostokątnych PL-1992.

Nr	X	Y
1.	699047,75	709556,31
2.	699083,32	709575,52
3.	699128,32	709601,81
4.	699157,00	709620,63
5.	699197,42	709624,43
6.	699232,80	709644,45
7.	699264,92	709670,34
8.	699252,62	709707,06
9.	699235,66	709741,49
10.	699225,95	709761,66

Nr	X	Y
11.	699227,03	709777,79
12.	699217,15	709769,32
13.	699215,38	709763,34
14.	699197,76	709739,07
15.	699175,72	709715,52
16.	699140,48	709701,33
17.	699094,65	709675,47
18.	699067,04	709681,92
19.	699038,38	709697,91
20.	699033,58	709698,06

Nr	X	Y
21.	699030,73	709673,16
22.	699014,40	709652,89
23.	698984,46	709619,17
24.	698979,15	709604,18
25.	698975,16	709581,37
26.	698998,52	709577,03
27.	699034,82	709550,09
28.	699047,75	709556,31