



DZIENNIK URZĘDOWY

WOJEWÓDZTWA WARMIŃSKO-MAZURSKIEGO

Olsztyn, dnia 8 grudnia 2017 r.

Poz. 4989

ZARZĄDZENIE REGIONALNEGO DYREKTORA OCHRONY ŚRODOWISKA W OLSZTYNIE

z dnia 6 grudnia 2017 r.

w sprawie rezerwatu przyrody „Stary Czaplinię”¹⁾

Na podstawie art. 13 ust. 3 ustawy z dnia 16 kwietnia 2004 r. o ochronie przyrody (Dz. U. z 2016 r. poz. 2134, z późn. zm.²⁾) zarządza się, co następuje:

§ 1. 1. Rezerwat przyrody „Stary Czaplinię”, zwany dalej „rezerwatem”, o powierzchni 16,24 ha, położony jest na terenie gminy Mikołajki, w powiecie mrągowskim, w województwie warmińsko-mazurskim.

2. Położenie i przebieg granicy rezerwatu w postaci mapy przedstawia załącznik nr 1 do zarządzenia.

3. Położenie i przebieg granicy rezerwatu w postaci współrzędnych punktów jej załamania przedstawia załącznik nr 2 do zarządzenia.

§ 2. Celem ochrony rezerwatu jest ochrona procesów ekologicznych w ekosystemach leśnych.

§ 3. Dla rezerwatu określa się:

1) rodzaj – Leśny (L);

2) typ i podtyp:

a) ze względu na dominujący przedmiot ochrony:

- typ – Biocenotyczny i fizjocenotyczny (PBf),
- podtyp – biocenozy naturalnych i półnaturalnych (bp);

b) ze względu na główny typ ekosystemu:

- typ – Leśny i borowy (EL),
- podtyp – lasów nizinnych (lni).

§ 4. Nadzór nad rezerwatem sprawuje Regionalny Dyrektor Ochrony Środowiska w Olsztynie.

¹⁾Niniejsze zarządzenie było poprzedzone zarządzeniem Wojewody Olsztyńskiego z dnia 14 maja 1947 r. o ogłoszeniu jez. Łukniany i uroczyska „Czaplinię” w gm. Mikołajki, pow. Mrągowo za teren ochronny (Olszt. Dz. Woj. Nr 10, poz. 81), które utraciło moc obowiązywania na podstawie art. 11 ustawy z dnia 7 grudnia 2000 r. o zmianie ustawy o ochronie przyrody (Dz. U. z 2001 r. Nr 3, poz. 21).

²⁾Zmiany tekstu jednolitego wymienionej ustawy zostały ogłoszone w Dz. U. z 2015 r. poz. 1936, z 2016 r. poz. 2249 i 2260 oraz z 2017 r. poz. 60, 132, 1074 i 1595.

§ 5. Zarządzenie wchodzi w życie po upływie 14 dni od dnia ogłoszenia.



Regionalny Dyrektor
Ochrony Środowiska
w Olsztynie

Agata Moździerz

Załącznik nr 1 do zarządzenia
Regionalnego Dyrektora Ochrony Środowiska w Olsztynie
z dnia 6 grudnia 2017 r.

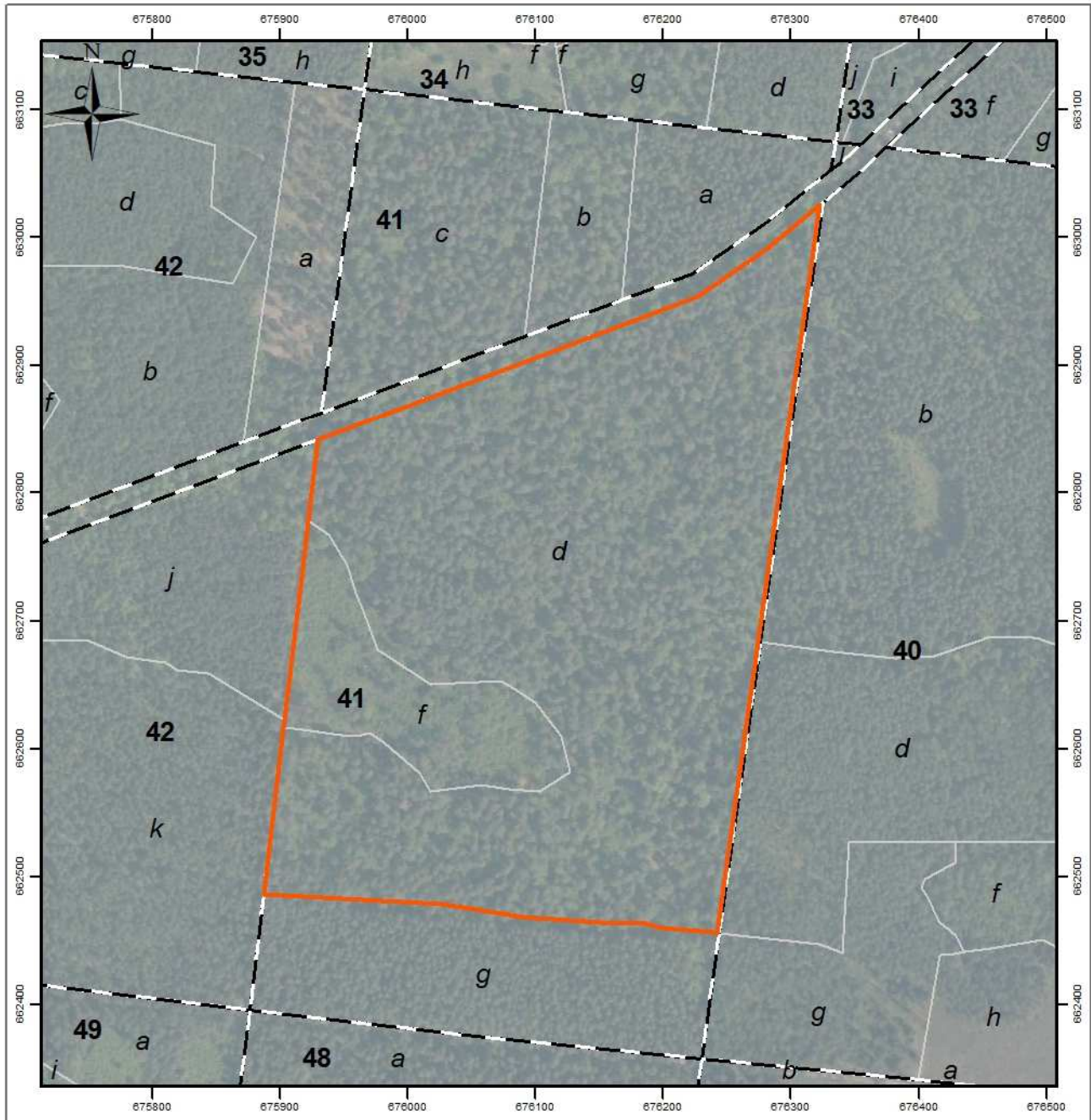
Położenie i przebieg granicy rezerwatu przyrody „Stary Czapliniec”.



-  granica rezerwatu
-  granice oddziałów leśnych
-  granice wydziałów leśnych

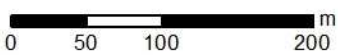

Układ współrzędnych: PL-1992
Wydziałenia leśne: Bank Danych o Lasach
Dane topograficzne: © autorzy OpenStreetMap (4.10.2017)
Ortofotomapa Główny Urząd Geodezji i Kartografii (usługa przeglądania (4.10.2017)
Przygotowanie mapy: Regionalna Dyrekcja Ochrony Środowiska w Olsztynie

Załącznik nr 2 do zarządzenia
Regionalnego Dyrektora Ochrony Środowiska w Olsztynie
z dnia 6 grudnia 2017 r.

Położenie i przebieg granicy rezerwatu przyrody „Stary Czapliniec” w postaci współrzędnych punktów jej załamania w układzie współrzędnych płaskich prostokątnych PL-1992.

Nr	X	Y
1.	662455,23	676241,78
2.	662455,51	676239,80
3.	662459,30	676198,87
4.	662463,05	676182,87
5.	662463,32	676151,93
6.	662467,43	676090,82

Nr	X	Y
7.	662478,10	676026,79
8.	662485,72	675887,10
9.	662615,50	675902,68
10.	662621,38	675903,39
11.	662776,24	675921,97
12.	662777,56	675922,13

Nr	X	Y
13.	662841,47	675929,80
14.	662954,07	676227,08
15.	662990,90	676281,35
16.	663025,49	676322,73
17.	662455,23	676241,78