



DZIENNIK URZĘDOWY

WOJEWÓDZTWA WARMIŃSKO-MAZURSKIEGO

Olsztyn, dnia 11 stycznia 2018 r.

Poz. 269

ZARZĄDZENIE REGIONALNEGO DYREKTORA OCHRONY ŚRODOWISKA W OLSZTYNIE

z dnia 10 stycznia 2018 r.

w sprawie rezerwatu przyrody „Spytkowo”¹⁾

Na podstawie art. 13 ust. 3 ustawy z dnia 16 kwietnia 2004 r. o ochronie przyrody (Dz. U. z 2016 r. poz. 2134, z późn. zm.²⁾) zarządza się, co następuje:

§ 1. 1. Rezerwat przyrody „Spytkowo”, zwany dalej „rezerwatem”, o powierzchni 3,70 ha, położony jest na terenie gminy Giżycko, w powiecie giżyckim, w województwie warmińsko-mazurskim.

2. Położenie i przebieg granicy rezerwatu w postaci mapy przedstawia załącznik nr 1 do zarządzenia.

3. Położenie i przebieg granicy rezerwatu w postaci współrzędnych punktów jej załamania przedstawia załącznik nr 2 do zarządzenia.

§ 2. Celem ochrony rezerwatu jest ochrona procesów ekologicznych w ekosystemach mokradłowych.

§ 3. Dla rezerwatu określa się:

1) rodzaj – Torfowiskowy (T);

2) typ i podtyp:

a) ze względu na dominujący przedmiot ochrony:

- typ – Biocenotyczny i fizjocenotyczny (PBf),
- podtyp – biocenozy naturalnych i półnaturalnych (bp);

b) ze względu na główny typ ekosystemu:

- typ – Torfowiskowy (bagienny) (ET),
- podtyp – torfowisk niskich (tn).

§ 4. Nadzór nad rezerwatem sprawuje Regionalny Dyrektor Ochrony Środowiska w Olsztynie.

¹⁾Niniejsze zarządzenie było poprzedzone zarządzeniem Ministra Leśnictwa i Przemysłu Drzewnego z dnia 23 lipca 1958 r. w sprawie uznania za rezerwat przyrody (M. P. Nr 63, poz. 364), które utraciło moc obowiązywania na podstawie art. 11 ustawy z dnia 7 grudnia 2000 r. o zmianie ustawy o ochronie przyrody (Dz. U. z 2001 r. Nr 3, poz. 21).

²⁾Zmiany tekstu jednolitego wymienionej ustawy zostały ogłoszone w Dz. U. z 2015 r. poz. 1936, z 2016 r. poz. 2249 i 2260 oraz z 2017 r. poz. 60, 132, 1074, 1566 i 1595.

§ 5. Zarządzenie wchodzi w życie po upływie 14 dni od dnia ogłoszenia.



Regionalny Dyrektor
Ochrony Środowiska
w Olsztynie

Agata Moździerz

Załącznik nr 1 do zarządzenia
Regionalnego Dyrektora Ochrony Środowiska w Olsztynie
z dnia 10 stycznia 2018 r.

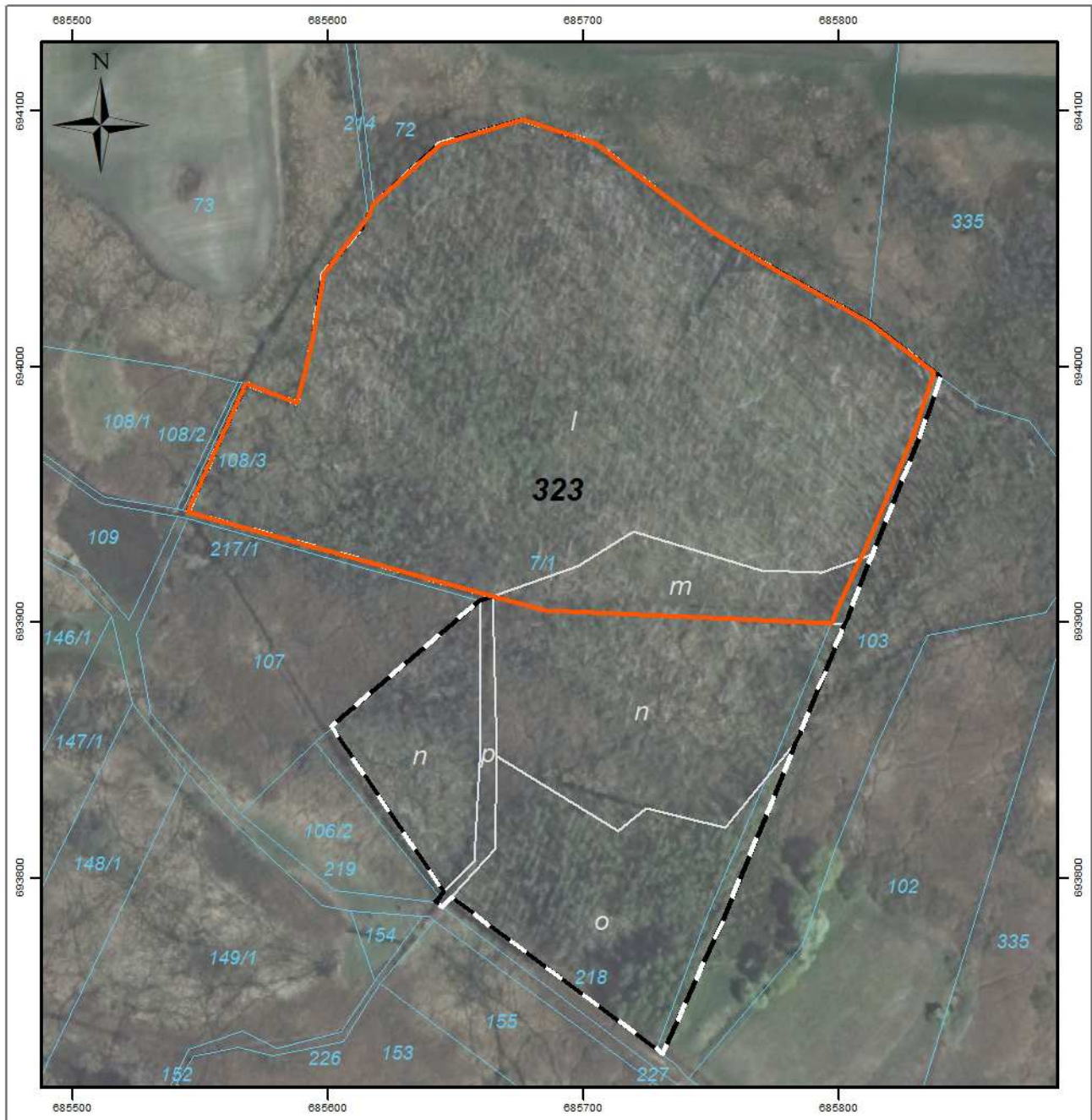
Położenie i przebieg granicy rezerwatu przyrody „Spytkowo”.



-  granica rezerwatu
-  granice działek ewidencyjnych
-  granice wydziałów leśnych
-  granice oddziałów leśnych

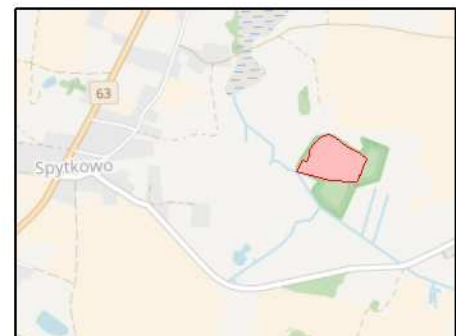
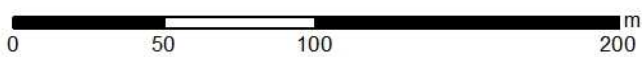

Układ współrzędnych: PL-1992
Dane ewidencyjne: System Identyfikacji Działek Rolnych (usługa przeglądania 6.12.2017)
Wydziałenia leśne: Bank Danych o Lasach (usługa przeglądania 6.12.2017)
Dane topograficzne: © autorzy OpenStreetMap (6.12.2017)
Ortofotomapa Główny Urząd Geodezji i Kartografii (usługa przeglądania 6.12.2017)
Przygotowanie mapy: Regionalna Dyrekcja Ochrony Środowiska w Olsztynie

Załącznik nr 2 do zarządzenia
Regionalnego Dyrektora Ochrony Środowiska w Olsztynie
z dnia 10 stycznia 2018 r.

Położenie i przebieg granicy rezerwatu przyrody „Spytkowo” w postaci współrzędnych punktów jej załamania w układzie współrzędnych płaskich prostokątnych PL-1992.

Nr	X	Y
1.	694017,27	685811,74
2.	693997,43	685837,30
3.	693972,39	685828,68
4.	693928,07	685809,87
5.	693924,65	685808,29
6.	693903,71	685798,60
7.	693899,21	685796,72
8.	693904,48	685684,94

Nr	X	Y
9.	693910,01	685664,37
10.	693943,02	685545,17
11.	693993,27	685567,91
12.	693985,64	685587,91
13.	693996,66	685590,79
14.	694011,04	685594,06
15.	694036,06	685598,16
16.	694058,45	685615,57

Nr	X	Y
17.	694063,54	685617,70
18.	694087,15	685643,90
19.	694096,64	685676,06
20.	694087,39	685704,63
21.	694052,99	685749,91
22.	694039,31	685772,66
23.	694017,27	685811,74